Филиал публично-правовой компании "Роскадастр" по Московской области
полное наименование органа регистрации прав

Выписка из Единого государственного реестра недвижимости об объекте недвижимости

Сведения о характеристиках объекта недвижимости

На основании запроса от 21.04.2025, поступившего на рассмотрение 21.04.2025, сообщаем, что согласно записям Единого государственного реестра недвижимости:

Раздел 1 Лист 1

Земельный участок
вид объекта недвижимости

Лист № 1 раздела 1	Всего листов раздела 1: 3	Всего разделов: 8	Всего листов выписки: 66

21.04.2025г. № КУВИ-001/2025-93868188	
Кадастровый номер:	50:45:0040322:8
Номер кадастрового квартала:	50:45:0040322
Дата присвоения кадастрового номера:	19.07.2011

Ранее присвоенный государственный учетный номер:	данные отсутствуют
Местоположение:	Российская Федерация, Московская область, г.Королев, в 14 м по направлению на юг от д.22 по ул.Ленина
Площадь:	15026 +/- 43
Кадастровая стоимость, руб.:	93658260.08
Кадастровые номера расположенных в пределах земельного участка объектов недвижимости:	50:45:0000000:55094, 50:45:0000000:63074, 50:45:0040322:1391, 50:45:0040322:1627, 50:45:0040322:1702, 50:45:0040322:1957, 50:45:0040322:2122, 50:45:0040322:2124, 50:45:0040322:2125, 50:45:0040322:2126, 50:45:0040322:2127, 50:45:0040322:2129, 50:45:0040322:2447, 50:45:0000000:58497
Кадастровые номера объектов недвижимости, из которых образован объект недвижимости:	данные отсутствуют
Кадастровые номера образованных объектов недвижимости:	данные отсутствуют
Категория земель:	Земли населенных пунктов
Виды разрешенного использования:	под строительство многоэтажного многоквартирного жилого дома
Сведения о кадастровом инженере:	Шарина Марина Георгиевна, дата завершения кадастровых работ: 23.06.2011
Сведения о лесах, водных объектах и об иных природных объектах, расположенных в пределах земельного участка:	данные отсутствуют
Сведения о том, что земельный участок полностью расположен в границах зоны с особыми условиями использования территории, территории объекта культурного наследия, публичного сервитута:	данные отсутствуют
Сведения о том, что земельный участок расположен в границах особой экономической зоны, территории опережающего развития, зоны территориального развития в Российской Федерации, игорной зоны:	данные отсутствуют

ДОКУМЕНТ ПОДПИСАН
ЭЛЕКТРОННОЙ ПОДПИСЬЮ
Сертификат: 009F0BDC181A023B64597F1E2579BEFB50
Владелец: ФЕДЕРАЛЬНАЯ СЛУЖБА ГОСУДАРСТВЕННОЙ РЕГИСТРАЦИИ, КАДАСТРА И КАРТОГРАФИИ
Действителен: с 02.08.2024 по 26.10.2025

полное наименование должности		инициалы, фамилия

Земельный участок
вид объекта недвижимости

Лист № 2 раздела 1	Всего листов раздела 1: 3	Всего разделов: 8	Всего листов выписки: 66

21.04.2025г. № КУВИ-001/2025-93868188

Кадастровый номер:	50:45:0040322:8

Сведения о том, что земельный участок расположен в границах особо охраняемой природной территории, Байкальской природной территории и ее экологических зон, лесопарковом зеленом поясе, охотничьего угодья, лесничества:	данные отсутствуют
Сведения о расположении земельного участка и (или) расположенного на нем объекта недвижимости в границах территории, в отношении которой принято решение о резервировании земель для государственных или муниципальных нужд:	данные отсутствуют
Сведения о результатах проведения государственного земельного надзора:	данные отсутствуют
Сведения о расположении земельного участка в границах территории, в отношении которой утвержден проект межевания территории:	данные отсутствуют
Условный номер земельного участка:	данные отсутствуют
Сведения о принятии акта и (или) заключении договора, предусматривающих предоставление в соответствии с земельным законодательством исполнительным органом государственным органом власти или органом местного самоуправления, находящегося в государственной или муниципальной собственности земельного участка для строительства наемного дома социального использования или наемного дома коммерческого использования:	данные отсутствуют
Сведения о том, что земельный участок или земельные участки образованы на основании решения об изъятии земельного участка и (или) расположенного на нем объекта недвижимости для государственных или муниципальных нужд:	данные отсутствуют
Сведения о том, что земельный участок образован из земель или земельного участка, государственная собственность на которые не разграничена:	данные отсутствуют
Сведения о наличии земельного спора о местоположении границ земельных участков:	данные отсутствуют
Статус записи об объекте недвижимости:	Сведения об объекте недвижимости имеют статус "актуальные"
Особые отметки:	Сведения о вещных правах на объект недвижимости, не зарегистрированных в реестре прав, ограничений прав и обременений недвижимого имущества: Вид права: Общая долевая собственность;

ДОКУМЕНТ ПОДПИСАН
ЭЛЕКТРОННОЙ ПОДПИСЬЮ
Сертификат: 009F0BDC181A023B64597F1E2579BEFB50
Владелец: ФЕДЕРАЛЬНАЯ СЛУЖБА ГОСУДАРСТВЕННОЙ РЕГИСТРАЦИИ, КАДАСТРА И КАРТОГРАФИИ
Действителен: с 02.08.2024 по 26.10.2025

полное наименование должности		инициалы, фамилия

Земельный участок
вид объекта недвижимости

Лист № 3 раздела 1	Всего листов раздела 1: 3	Всего разделов: 8	Всего листов выписки: 66

21.04.2025г. № КУВИ-001/2025-93868188

Кадастровый номер:	50:45:0040322:8
	Правообладатель: Собственники помещений в многоквартирном доме. Сведения об ограничениях права на объект недвижимости, обременениях данного объекта, не зарегистрированных в реестре прав, ограничений прав и обременений недвижимого имущества: вид ограничения (обременения): ограничения прав на земельный участок, предусмотренные статьей 56 Земельного кодекса Российской Федерации; срок действия: с 14.02.2022; реквизиты документа-основания: об утверждении границы охранной зоны газораспределительной сети, расположенной в городском округе Королёв от 15.11.2021 № 1226-РМ выдан: Министерство экологии и природопользования Московской области; о внесении изменений в распоряжение Министерства экологии и природопользования Московской области от 15.11.2021 №1226-РМ "Об утверждении границы охранной зоны газораспределительной сети, расположенной в городском округе Королёв" от 28.11.2022 № 1297-РМ выдан: Министерство экологии и природопользования Московской области. вид ограничения (обременения): ограничения прав на земельный участок, предусмотренные статьей 56 Земельного кодекса Российской Федерации; срок действия: с 30.10.2023; реквизиты документа-основания: постановление "Об установлении публичного сервитута в отношении части земельного участка площадью 80 кв. м с кадастровым номером 50:45:0040322:8, расположенного по адресу: Московская область, г. Королев, в 14 по направлению на юг от д. 22 по ул. Ленина от 20.07.2020 № 529-ПА выдан: Администрация городского округа Королев Московской области. вид ограничения (обременения): ограничения прав на земельный участок, предусмотренные статьей 56 Земельного кодекса Российской Федерации; срок действия: с 10.04.2024; реквизиты документа-основания: о порядке установления охранных зон объектов электросетевого хозяйства и особых условий использования земельных участков, расположенных в границах таких зон от 24.02.2009 № 160 выдан: Правительство РФ.
Получатель выписки:	Кириллов Александр Николаевич, действующий(ая) на основании документа "" АДМИНИСТРАЦИЯ ГОРОДСКОГО ОКРУГА КОРОЛЁВ МОСКОВСКОЙ ОБЛАСТИ

полное наименование должности		инициалы, фамилия

ДОКУМЕНТ ПОДПИСАН
ЭЛЕКТРОННОЙ ПОДПИСЬЮ
Сертификат: 009F0BDC181A023B64597F1E2579BEFB50
Владелец: ФЕДЕРАЛЬНАЯ СЛУЖБА ГОСУДАРСТВЕННОЙ РЕГИСТРАЦИИ, КАДАСТРА И КАРТОГРАФИИ
Действителен: с 02.08.2024 по 26.10.2025

Выписка из Единого государственного реестра недвижимости об объекте недвижимости

Сведения о зарегистрированных правах

Земельный участок
вид объекта недвижимости

Лист № 1 раздела 2	Всего листов раздела 2: 49	Всего разделов: 8	Всего листов выписки: 66

21.04.2025г. № КУВИ-001/2025-93868188	
Кадастровый номер:	50:45:0040322:8

1	Правообладатель (правообладатели):	1.1	данные о правообладателе отсутствуют
	Сведения о возможности предоставления третьим лицам персональных данных физического лица:	1.1.1	данные отсутствуют
2	Вид, номер, дата и время государственной регистрации права:	2.1	не зарегистрировано
3	Сведения об осуществлении государственной регистрации сделки, права без необходимого в силу закона согласия третьего лица, органа:	3.1	данные отсутствуют
4	Ограничение прав и обременение объекта недвижимости:		

4.1	вид:	Ипотека в силу закона
	дата государственной регистрации:	22.01.2020 18:01:38
	номер государственной регистрации:	50:45:0040322:8-50/005/2020-837
	срок, на который установлены ограничение прав и обременение объекта недвижимости:	Срок действия с 22.01.2020 с 22.01.2020 на 84 мес
	лицо, в пользу которого установлены ограничение прав и обременение объекта недвижимости:	ПАО "ТРАНСКАПИТАЛБАНК", ИНН: 7709129705, ОГРН: 1027739186970
	сведения о возможности предоставления третьим лицам персональных данных физического лица	данные отсутствуют
	основание государственной регистрации:	Договор уступки прав по Договору №К15БВ-418-713 от 21 мая 2018г., № К15БВ-593-И, выдан 14.01.2020, дата государственной регистрации: 22.01.2020, номер государственной регистрации: 50:45:0040322:9-50/005/2020-798
	сведения об осуществлении государственной регистрации сделки, права, ограничения права без необходимого в силу закона согласия третьего лица, органа:	данные отсутствуют
	сведения об управляющем залогом и о договоре управления залогом, если такой договор заключен для управления ипотекой:	данные отсутствуют
	сведения о депозитарии, который осуществляет хранение обездвиженной документарной закладной или электронной закладной:	

ДОКУМЕНТ ПОДПИСАН
ЭЛЕКТРОННОЙ ПОДПИСЬЮ
Сертификат: 009F0BDC181A023B64597F1E2579BEFB50
Владелец: ФЕДЕРАЛЬНАЯ СЛУЖБА ГОСУДАРСТВЕННОЙ РЕГИСТРАЦИИ, КАДАСТРА И КАРТОГРАФИИ
Действителен: с 02.08.2024 по 26.10.2025

полное наименование должности		инициалы, фамилия

Земельный участок
вид объекта недвижимости

Лист № 2 раздела 2	Всего листов раздела 2: 49	Всего разделов: 8	Всего листов выписки: 66

21.04.2025г. № КУВИ-001/2025-93868188	
Кадастровый номер:	50:45:0040322:8

		ведения о внесении изменений или дополнений в регистрационную запись об ипотеке:	
	4.2	вид:	Ипотека в силу закона
		дата государственной регистрации:	13.12.2019 22:33:08
		номер государственной регистрации:	50:45:0040322:8-50/005/2019-831
		срок, на который установлены ограничение прав и обременение объекта недвижимости:	Срок действия с 13.12.2019 с 13.12.2019 на 300 месяце
		лицо, в пользу которого установлены ограничение прав и обременение объекта недвижимости:	Ефимов Анатолий Сергеевич, 11.01.1986, г.Калининград Московской области, Российской Федерации, СНИЛС 124-357-105 31 Паспорт гражданина Российской Федерации серия 46 07 №726199, выдан 28.06.2007, Отделением "Юбилейный-Болшево" ОУФМС России по Московской области в г.Королеве
		сведения о возможности предоставления третьим лицам персональных данных физического лица	данные отсутствуют
		основание государственной регистрации:	Договор уступки прав, № К15БВ-429-И, выдан 04.12.2019, дата государственной регистрации: 13.12.2019, номер государственной регистрации: 50:45:0040322:9-50/005/2019-791
		сведения об осуществлении государственной регистрации сделки, права, ограничения права без необходимого в силу закона согласия третьего лица, органа:	данные отсутствуют
		сведения об управляющем залогом и о договоре управления залогом, если такой договор заключен для управления ипотекой:	данные отсутствуют
		сведения о депозитарии, который осуществляет хранение обездвиженной документарной закладной или электронной закладной:	
		ведения о внесении изменений или дополнений в регистрационную запись об ипотеке:	
	4.3	вид:	Ипотека в силу закона
		дата государственной регистрации:	13.12.2019 19:39:10
		номер государственной регистрации:	50:45:0040322:8-50/005/2019-830
		срок, на который установлены ограничение прав и обременение объекта недвижимости:	Срок действия с 13.12.2019 с 13.12.2019 на 144 месяца
		лицо, в пользу которого установлены ограничение прав и обременение объекта недвижимости:	ПАО "ТРАНСКАПИТАЛБАНК", ИНН: 7709129705, ОГРН: 1027739186970

полное наименование должности		инициалы, фамилия

ДОКУМЕНТ ПОДПИСАН
ЭЛЕКТРОННОЙ ПОДПИСЬЮ
Сертификат: 009F0BDC181A023B64597F1E2579BEFB50
Владелец: ФЕДЕРАЛЬНАЯ СЛУЖБА ГОСУДАРСТВЕННОЙ РЕГИСТРАЦИИ, КАДАСТРА И КАРТОГРАФИИ
Действителен: с 02.08.2024 по 26.10.2025

Земельный участок
вид объекта недвижимости

Лист № 3 раздела 2	Всего листов раздела 2: 49	Всего разделов: 8	Всего листов выписки: 66

21.04.2025г. № КУВИ-001/2025-93868188

Кадастровый номер:	50:45:0040322:8

		сведения о возможности предоставления третьим лицам персональных данных физического лица	данные отсутствуют
		основание государственной регистрации:	Договор уступки прав по Договору №К15БВ-526-Р от 25 ноября 2014 г., выдан 03.12.2019, дата государственной регистрации: 13.12.2019, номер государственной регистрации: 50:45:0040322:9-50/005/2019-788
		сведения об осуществлении государственной регистрации сделки, права, ограничения права без необходимого в силу закона согласия третьего лица, органа:	данные отсутствуют
		сведения об управляющем залогом и о договоре управления залогом, если такой договор заключен для управления ипотекой:	данные отсутствуют
		сведения о депозитарии, который осуществляет хранение обездвиженной документарной закладной или электронной закладной:	
		ведения о внесении изменений или дополнений в регистрационную запись об ипотеке:	
	4.4	вид:	Ипотека в силу закона
		дата государственной регистрации:	11.10.2019 10:04:44
		номер государственной регистрации:	50:45:0040322:8-50/001/2019-741
		срок, на который установлены ограничение прав и обременение объекта недвижимости:	на 300 месяцев
		лицо, в пользу которого установлены ограничение прав и обременение объекта недвижимости:	ПАО "ТРАНСКАПИТАЛБАНК", ИНН: 7709129705, ОГРН: 1027739186970
		сведения о возможности предоставления третьим лицам персональных данных физического лица	данные отсутствуют
		основание государственной регистрации:	Соглашение об уступке прав требования по договору (Договор о передаче прав и обязанностей) № К15БВ-649 от 18.11.2015г., выдан 23.09.2019, дата государственной регистрации: 11.10.2019, номер государственной регистрации: 50:45:0040322:8-50/001/2019-740
		сведения об осуществлении государственной регистрации сделки, права, ограничения права без необходимого в силу закона согласия третьего лица, органа:	данные отсутствуют

ДОКУМЕНТ ПОДПИСАН
ЭЛЕКТРОННОЙ ПОДПИСЬЮ
Сертификат: 009F0BDC181A023B64597F1E2579BEFB50
Владелец: ФЕДЕРАЛЬНАЯ СЛУЖБА ГОСУДАРСТВЕННОЙ РЕГИСТРАЦИИ, КАДАСТРА И КАРТОГРАФИИ
Действителен: с 02.08.2024 по 26.10.2025

полное наименование должности		инициалы, фамилия

Земельный участок
вид объекта недвижимости

Лист № 4 раздела 2	Всего листов раздела 2: 49	Всего разделов: 8	Всего листов выписки: 66

21.04.2025г. № КУВИ-001/2025-93868188	
Кадастровый номер:	50:45:0040322:8

		сведения об управляющем залогом и о договоре управления залогом, если такой договор заключен для управления ипотекой:	данные отсутствуют
		сведения о депозитарии, который осуществляет хранение обездвиженной документарной закладной или электронной закладной:	
		ведения о внесении изменений или дополнений в регистрационную запись об ипотеке:	
	4.5	вид:	Ипотека в силу закона
		дата государственной регистрации:	20.08.2019 11:29:21
		номер государственной регистрации:	50:45:0040322:8-50/001/2019-667
		срок, на который установлены ограничение прав и обременение объекта недвижимости:	Срок действия с 20.08.2019 по 20.08.2039 с 20.08.2019 по 20.08.2039
		лицо, в пользу которого установлены ограничение прав и обременение объекта недвижимости:	ПАО "ТРАНСКАПИТАЛБАНК", ИНН: 7709129705, ОГРН: 1027739186970
		сведения о возможности предоставления третьим лицам персональных данных физического лица	данные отсутствуют
		основание государственной регистрации:	Договор уступки прав по Договору № К15БВ-515-Р от 31.10.2014 г. участия в долевом строительстве многоэтажного жилого дома, № К15БВ-515, выдан 09.08.2019, дата государственной регистрации: 20.08.2019, номер государственной регистрации: 50:45:0040322:9-50/001/2019-656
		сведения об осуществлении государственной регистрации сделки, права, ограничения права без необходимого в силу закона согласия третьего лица, органа:	данные отсутствуют
		сведения об управляющем залогом и о договоре управления залогом, если такой договор заключен для управления ипотекой:	данные отсутствуют
		сведения о депозитарии, который осуществляет хранение обездвиженной документарной закладной или электронной закладной:	
		ведения о внесении изменений или дополнений в регистрационную запись об ипотеке:	
	4.6	вид:	Ипотека в силу закона
		дата государственной регистрации:	12.07.2019 14:28:30

ДОКУМЕНТ ПОДПИСАН
ЭЛЕКТРОННОЙ ПОДПИСЬЮ
Сертификат: 009F0BDC181A023B64597F1E2579BEFB50
Владелец: ФЕДЕРАЛЬНАЯ СЛУЖБА ГОСУДАРСТВЕННОЙ РЕГИСТРАЦИИ, КАДАСТРА И КАРТОГРАФИИ
Действителен: с 02.08.2024 по 26.10.2025

полное наименование должности		инициалы, фамилия

Земельный участок
вид объекта недвижимости

Лист № 5 раздела 2	Всего листов раздела 2: 49	Всего разделов: 8	Всего листов выписки: 66

21.04.2025г. № КУВИ-001/2025-93868188	
Кадастровый номер:	50:45:0040322:8

		номер государственной регистрации:	50:45:0040322:8-50/001/2019-579
		срок, на который установлены ограничение прав и обременение объекта недвижимости:	Срок действия с 12.07.2019 на 180 (сто восемьдесят) месяцев с даты фактического предоставления кредита
		лицо, в пользу которого установлены ограничение прав и обременение объекта недвижимости:	ПАО "ТРАНСКАПИТАЛБАНК", ИНН: 7709129705, ОГРН: 1027739186970
		сведения о возможности предоставления третьим лицам персональных данных физического лица	данные отсутствуют
		основание государственной регистрации:	Договор уступки прав по Договору №К15БВ-420-733 от 28 июня 2018 г. участия в долевом строительстве многоэтажного жилого дома, № К15БВ-494-И, выдан 03.07.2019, дата государственной регистрации: 12.07.2019, номер государственной регистрации: 50:45:0040322:9-50/001/2019-568
		сведения об осуществлении государственной регистрации сделки, права, ограничения права без необходимого в силу закона согласия третьего лица, органа:	данные отсутствуют
		сведения об управляющем залогом и о договоре управления залогом, если такой договор заключен для управления ипотекой:	данные отсутствуют
		сведения о депозитарии, который осуществляет хранение обездвиженной документарной закладной или электронной закладной:	
		ведения о внесении изменений или дополнений в регистрационную запись об ипотеке:	
	4.7	вид:	Ипотека в силу закона
		дата государственной регистрации:	11.04.2019 17:37:13
		номер государственной регистрации:	50:45:0040322:8-50/001/2019-478
		срок, на который установлены ограничение прав и обременение объекта недвижимости:	Срок действия с 11.04.2019 на 300 (Триста) месяцев с даты фактического предоставления кредита
		лицо, в пользу которого установлены ограничение прав и обременение объекта недвижимости:	Акционерный коммерческий банк "ИНВЕСТИЦИОННЫЙ ТОРГОВЫЙ БАНК" (Открытое акционерное общество), ИНН: 7717002773, ОГРН: 1027739543182
		сведения о возможности предоставления третьим лицам персональных данных физического лица	данные отсутствуют
		основание государственной регистрации:	Договор уступки права требования, выдан 03.04.2019, дата государственной регистрации: 11.04.2019, номер государственной регистрации: 50:45:0040322:8-50/001/2019-477

ДОКУМЕНТ ПОДПИСАН
ЭЛЕКТРОННОЙ ПОДПИСЬЮ
Сертификат: 009F0BDC181A023B64597F1E2579BEFB50
Владелец: ФЕДЕРАЛЬНАЯ СЛУЖБА ГОСУДАРСТВЕННОЙ РЕГИСТРАЦИИ, КАДАСТРА И КАРТОГРАФИИ
Действителен: с 02.08.2024 по 26.10.2025

полное наименование должности		инициалы, фамилия

Земельный участок
вид объекта недвижимости

Лист № 6 раздела 2	Всего листов раздела 2: 49	Всего разделов: 8	Всего листов выписки: 66

21.04.2025г. № КУВИ-001/2025-93868188

Кадастровый номер:	50:45:0040322:8

			Договор уступки прав требования (цессии) № 01/002/2019, выдан 26.06.2019
		сведения об осуществлении государственной регистрации сделки, права, ограничения права без необходимого в силу закона согласия третьего лица, органа:	данные отсутствуют
		сведения об управляющем залогом и о договоре управления залогом, если такой договор заключен для управления ипотекой:	данные отсутствуют
		сведения о депозитарии, который осуществляет хранение обездвиженной документарной закладной или электронной закладной:	
		ведения о внесении изменений или дополнений в регистрационную запись об ипотеке:	
	4.8	вид:	Ипотека
		дата государственной регистрации:	12.12.2018 16:25:37
		номер государственной регистрации:	50:45:0040322:8-50/012/2018-377
		срок, на который установлены ограничение прав и обременение объекта недвижимости:	Срок действия с 12.12.2018 с 12.12.2018 на 156 месяцев с даты предоставления кредита
		лицо, в пользу которого установлены ограничение прав и обременение объекта недвижимости:	ПАО "ТРАНСКАПИТАЛБАНК", ИНН: 7709129705, ОГРН: 1027739186970
		сведения о возможности предоставления третьим лицам персональных данных физического лица	данные отсутствуют
		основание государственной регистрации:	Договор залога прав требования, выдан 02.08.2018
		сведения об осуществлении государственной регистрации сделки, права, ограничения права без необходимого в силу закона согласия третьего лица, органа:	данные отсутствуют
		сведения об управляющем залогом и о договоре управления залогом, если такой договор заключен для управления ипотекой:	данные отсутствуют
		сведения о депозитарии, который осуществляет хранение обездвиженной документарной закладной или электронной закладной:	

полное наименование должности	ДОКУМЕНТ ПОДПИСАН ЭЛЕКТРОННОЙ ПОДПИСЬЮ Сертификат: 009F0BDC181A023B64597F1E2579BEFB50 Владелец: ФЕДЕРАЛЬНАЯ СЛУЖБА ГОСУДАРСТВЕННОЙ РЕГИСТРАЦИИ, КАДАСТРА И КАРТОГРАФИИ Действителен: с 02.08.2024 по 26.10.2025	инициалы, фамилия

Земельный участок
вид объекта недвижимости

Лист № 7 раздела 2	Всего листов раздела 2: 49	Всего разделов: 8	Всего листов выписки: 66

21.04.2025г. № КУВИ-001/2025-93868188	
Кадастровый номер:	50:45:0040322:8

		ведения о внесении изменений или дополнений в регистрационную запись об ипотеке:	
	4.9	вид:	Ипотека в силу закона
		дата государственной регистрации:	23.11.2018 15:36:12
		номер государственной регистрации:	50:45:0040322:8-50/012/2018-367
		срок, на который установлены ограничение прав и обременение объекта недвижимости:	Срок действия с 23.11.2018 на 242 месяца с даты предоставления кредита
		лицо, в пользу которого установлены ограничение прав и обременение объекта недвижимости:	Банк ВТБ, ИНН: 7702070139, ОГРН: 1027739609391
		сведения о возможности предоставления третьим лицам персональных данных физического лица	данные отсутствуют
		основание государственной регистрации:	Договор уступки прав по Договору №К15БВ-489, выдан 14.11.2018, дата государственной регистрации: 23.11.2018, номер государственной регистрации: 50:45:0040322:9-50/012/2018-366
		сведения об осуществлении государственной регистрации сделки, права, ограничения права без необходимого в силу закона согласия третьего лица, органа:	данные отсутствуют
		сведения об управляющем залогом и о договоре управления залогом, если такой договор заключен для управления ипотекой:	данные отсутствуют
		сведения о депозитарии, который осуществляет хранение обездвиженной документарной закладной или электронной закладной:	
		ведения о внесении изменений или дополнений в регистрационную запись об ипотеке:	
	4.10	вид:	Ипотека в силу закона
		дата государственной регистрации:	11.10.2018 16:11:33
		номер государственной регистрации:	50:45:0040322:8-50/012/2018-328
		срок, на который установлены ограничение прав и обременение объекта недвижимости:	на 240 (двести сорок) месяцев с даты фактического предоставления кредита
		лицо, в пользу которого установлены ограничение прав и обременение объекта недвижимости:	Публичное акционерное общество "Сбербанк России", ИНН: 7707083893, ОГРН: 1027700132195
		сведения о возможности предоставления третьим лицам персональных данных физического лица	данные отсутствуют

ДОКУМЕНТ ПОДПИСАН
ЭЛЕКТРОННОЙ ПОДПИСЬЮ
Сертификат: 009F0BDC181A023B64597F1E2579BEFB50
Владелец: ФЕДЕРАЛЬНАЯ СЛУЖБА ГОСУДАРСТВЕННОЙ РЕГИСТРАЦИИ, КАДАСТРА И КАРТОГРАФИИ
Действителен: с 02.08.2024 по 26.10.2025

полное наименование должности		инициалы, фамилия

Земельный участок
вид объекта недвижимости

Лист № 8 раздела 2	Всего листов раздела 2: 49	Всего разделов: 8	Всего листов выписки: 66

21.04.2025г. № КУВИ-001/2025-93868188	
Кадастровый номер:	50:45:0040322:8

		основание государственной регистрации:	Договор уступки прав требования, выдан 29.09.2018, дата государственной регистрации: 11.10.2018, номер государственной регистрации: 50:45:0040322:9-50/012/2018-324
		сведения об осуществлении государственной регистрации сделки, права, ограничения права без необходимого в силу закона согласия третьего лица, органа:	данные отсутствуют
		сведения об управляющем залогом и о договоре управления залогом, если такой договор заключен для управления ипотекой:	данные отсутствуют
		сведения о депозитарии, который осуществляет хранение обездвиженной документарной закладной или электронной закладной:	
		ведения о внесении изменений или дополнений в регистрационную запись об ипотеке:	
	4.11	вид:	Ипотека в силу закона
		дата государственной регистрации:	29.08.2018 10:10:06
		номер государственной регистрации:	50:45:0040322:8-50/001/2018-271
		срок, на который установлены ограничение прав и обременение объекта недвижимости:	120 (Сто двадцать) месяцев
		лицо, в пользу которого установлены ограничение прав и обременение объекта недвижимости:	Публичное акционерное общество "Сбербанк России", ИНН: 7707083893, ОГРН: 1027700132195
		сведения о возможности предоставления третьим лицам персональных данных физического лица	данные отсутствуют
		основание государственной регистрации:	ДОГОВОР Уступки прав по Договору №К15БВ-426-697 от 21 мая 2018 г. участия в долевом строительстве многоэтажного жилого дома, выдан 18.07.2018, дата государственной регистрации: 29.08.2018, номер государственной регистрации: 50:45:0040322:8-50/001/2018-269
		сведения об осуществлении государственной регистрации сделки, права, ограничения права без необходимого в силу закона согласия третьего лица, органа:	данные отсутствуют
		сведения об управляющем залогом и о договоре управления залогом, если такой договор заключен для управления ипотекой:	данные отсутствуют

ДОКУМЕНТ ПОДПИСАН
ЭЛЕКТРОННОЙ ПОДПИСЬЮ
Сертификат: 009F0BDC181A023B64597F1E2579BEFB50
Владелец: ФЕДЕРАЛЬНАЯ СЛУЖБА ГОСУДАРСТВЕННОЙ РЕГИСТРАЦИИ, КАДАСТРА И КАРТОГРАФИИ
Действителен: с 02.08.2024 по 26.10.2025

полное наименование должности		инициалы, фамилия

Земельный участок
вид объекта недвижимости

Лист № 9 раздела 2	Всего листов раздела 2: 49	Всего разделов: 8	Всего листов выписки: 66

21.04.2025г. № КУВИ-001/2025-93868188	
Кадастровый номер:	50:45:0040322:8

		сведения о депозитарии, который осуществляет хранение обездвиженной документарной закладной или электронной закладной:	
		ведения о внесении изменений или дополнений в регистрационную запись об ипотеке:	
	4.12	вид:	Ипотека в силу закона
		дата государственной регистрации:	21.05.2018 11:54:59
		номер государственной регистрации:	50:45:0040322:8-50/012/2018-193
		срок, на который установлены ограничение прав и обременение объекта недвижимости:	Срок действия с 21.05.2018 на 120 (сто двадцать) месяцев с даты фактического предоставления кредита
		лицо, в пользу которого установлены ограничение прав и обременение объекта недвижимости:	Публичное акционерное общество "Сбербанк России", ИНН: 7707083893, ОГРН: 1027700132195
		сведения о возможности предоставления третьим лицам персональных данных физического лица	данные отсутствуют
		основание государственной регистрации:	Договор Уступки прав по Договору №К15БВ-669-И от 12.08.2016 г. участия в долевом строительстве многоэтажного жилого дома, выдан 12.05.2018, дата государственной регистрации: 21.05.2018, номер государственной регистрации: 50:45:0040322:9-50/012/2018-186
		сведения об осуществлении государственной регистрации сделки, права, ограничения права без необходимого в силу закона согласия третьего лица, органа:	данные отсутствуют
		сведения об управляющем залогом и о договоре управления залогом, если такой договор заключен для управления ипотекой:	данные отсутствуют
		сведения о депозитарии, который осуществляет хранение обездвиженной документарной закладной или электронной закладной:	
		ведения о внесении изменений или дополнений в регистрационную запись об ипотеке:	
	4.13	вид:	Ипотека в силу закона
		дата государственной регистрации:	27.02.2018 12:22:49
		номер государственной регистрации:	50:45:0040322:8-50/012/2018-158
		срок, на который установлены ограничение прав и обременение объекта недвижимости:	Срок действия с 27.02.2018 на 240 месяцев с даты фактического предоставления кредита

ДОКУМЕНТ ПОДПИСАН
ЭЛЕКТРОННОЙ ПОДПИСЬЮ
Сертификат: 009F0BDC181A023B64597F1E2579BEFB50
Владелец: ФЕДЕРАЛЬНАЯ СЛУЖБА ГОСУДАРСТВЕННОЙ РЕГИСТРАЦИИ, КАДАСТРА И КАРТОГРАФИИ
Действителен: с 02.08.2024 по 26.10.2025

полное наименование должности		инициалы, фамилия

Земельный участок
вид объекта недвижимости

Лист № 10 раздела 2	Всего листов раздела 2: 49	Всего разделов: 8	Всего листов выписки: 66

21.04.2025г. № КУВИ-001/2025-93868188

Кадастровый номер:	50:45:0040322:8

		лицо, в пользу которого установлены ограничение прав и обременение объекта недвижимости:	ПАО "ТРАНСКАПИТАЛБАНК", ИНН: 7709129705, ОГРН: 1027739186970
		сведения о возможности предоставления третьим лицам персональных данных физического лица	данные отсутствуют
		основание государственной регистрации:	Договор участия в долевом строительстве многоэтажного жилого дома, № К15БВ-457-И, выдан 15.02.2018, дата государственной регистрации: 27.02.2018, номер государственной регистрации: 50:45:0040322:9-50/012/2018-150
		сведения об осуществлении государственной регистрации сделки, права, ограничения права без необходимого в силу закона согласия третьего лица, органа:	данные отсутствуют
		сведения об управляющем залогом и о договоре управления залогом, если такой договор заключен для управления ипотекой:	данные отсутствуют
		сведения о депозитарии, который осуществляет хранение обездвиженной документарной закладной или электронной закладной:	
		ведения о внесении изменений или дополнений в регистрационную запись об ипотеке:	
	4.14	вид:	Ипотека в силу закона
		дата государственной регистрации:	26.12.2017 19:27:50
		номер государственной регистрации:	50:45:0040322:8-50/012/2017-120
		срок, на который установлены ограничение прав и обременение объекта недвижимости:	Срок действия с 26.12.2017 с 26.12.2017 на 156 (сто пятьдесят шесть) месяцев с даты фактического предоставления кредита
		лицо, в пользу которого установлены ограничение прав и обременение объекта недвижимости:	Публичное акционерное общество "Сбербанк России", ИНН: 7707083893, ОГРН: 1027700132195
		сведения о возможности предоставления третьим лицам персональных данных физического лица	данные отсутствуют
		основание государственной регистрации:	Договор Уступки прав, выдан 13.11.2017, дата государственной регистрации: 26.12.2017, номер государственной регистрации: 50:45:0040322:8-50/012/2017-119
		сведения об осуществлении государственной регистрации сделки, права, ограничения права без необходимого в силу закона согласия третьего лица, органа:	данные отсутствуют

ДОКУМЕНТ ПОДПИСАН
ЭЛЕКТРОННОЙ ПОДПИСЬЮ
Сертификат: 009F0BDC181A023B64597F1E2579BEFB50
Владелец: ФЕДЕРАЛЬНАЯ СЛУЖБА ГОСУДАРСТВЕННОЙ РЕГИСТРАЦИИ, КАДАСТРА И КАРТОГРАФИИ
Действителен: с 02.08.2024 по 26.10.2025

полное наименование должности		инициалы, фамилия

Земельный участок
вид объекта недвижимости

Лист № 11 раздела 2	Всего листов раздела 2: 49	Всего разделов: 8	Всего листов выписки: 66

21.04.2025г. № КУВИ-001/2025-93868188	
Кадастровый номер:	50:45:0040322:8

		сведения об управляющем залогом и о договоре управления залогом, если такой договор заключен для управления ипотекой:	данные отсутствуют
		сведения о депозитарии, который осуществляет хранение обездвиженной документарной закладной или электронной закладной:	
		ведения о внесении изменений или дополнений в регистрационную запись об ипотеке:	
	4.15	вид:	Ипотека в силу закона
		дата государственной регистрации:	01.11.2017 20:05:53
		номер государственной регистрации:	50:45:0040322:8-50/001/2017-95
		срок, на который установлены ограничение прав и обременение объекта недвижимости:	Срок действия с 01.11.2017 с 01.11.2017 на 120 месяцев
		лицо, в пользу которого установлены ограничение прав и обременение объекта недвижимости:	Публичное акционерное общество "Сбербанк России", ИНН: 7707083893, ОГРН: 1027700132195
		сведения о возможности предоставления третьим лицам персональных данных физического лица	данные отсутствуют
		основание государственной регистрации:	Договор участия в долевом строительстве, № К15БВ-727-И, выдан 27.10.2017, дата государственной регистрации: 01.11.2017, номер государственной регистрации: 50:45:0040322:8-50/001/2017-94
		сведения об осуществлении государственной регистрации сделки, права, ограничения права без необходимого в силу закона согласия третьего лица, органа:	данные отсутствуют
		сведения об управляющем залогом и о договоре управления залогом, если такой договор заключен для управления ипотекой:	данные отсутствуют
		сведения о депозитарии, который осуществляет хранение обездвиженной документарной закладной или электронной закладной:	
		ведения о внесении изменений или дополнений в регистрационную запись об ипотеке:	
	4.16	вид:	Ипотека в силу закона
		дата государственной регистрации:	04.10.2017 13:11:32
		номер государственной регистрации:	50:45:0040322:8-50/001/2017-76

ДОКУМЕНТ ПОДПИСАН
ЭЛЕКТРОННОЙ ПОДПИСЬЮ
Сертификат: 009F0BDC181A023B64597F1E2579BEFB50
Владелец: ФЕДЕРАЛЬНАЯ СЛУЖБА ГОСУДАРСТВЕННОЙ РЕГИСТРАЦИИ, КАДАСТРА И КАРТОГРАФИИ
Действителен: с 02.08.2024 по 26.10.2025

полное наименование должности		инициалы, фамилия

Земельный участок
вид объекта недвижимости

Лист № 12 раздела 2	Всего листов раздела 2: 49	Всего разделов: 8	Всего листов выписки: 66

21.04.2025г. № КУВИ-001/2025-93868188	
Кадастровый номер:	50:45:0040322:8

		срок, на который установлены ограничение прав и обременение объекта недвижимости:	Срок действия с 04.10.2017 с 04.10.2017 на 300 месяцев
		лицо, в пользу которого установлены ограничение прав и обременение объекта недвижимости:	Публичное акционерное общество "Сбербанк России", ИНН: 7707083893, ОГРН: 1027700132195
		сведения о возможности предоставления третьим лицам персональных данных физического лица	данные отсутствуют
		основание государственной регистрации:	Договор участия в долевом строительстве, № К15БВ-450-И, выдан 03.10.2017, дата государственной регистрации: 04.10.2017, номер государственной регистрации: 50:45:0040322:8-50/001/2017-75
		сведения об осуществлении государственной регистрации сделки, права, ограничения права без необходимого в силу закона согласия третьего лица, органа:	данные отсутствуют
		сведения об управляющем залогом и о договоре управления залогом, если такой договор заключен для управления ипотекой:	данные отсутствуют
		сведения о депозитарии, который осуществляет хранение обездвиженной документарной закладной или электронной закладной:	
		ведения о внесении изменений или дополнений в регистрационную запись об ипотеке:	
	4.17	вид:	Ипотека в силу закона
		дата государственной регистрации:	04.10.2017 12:35:38
		номер государственной регистрации:	50:45:0040322:8-50/001/2017-74
		срок, на который установлены ограничение прав и обременение объекта недвижимости:	Срок действия с 04.10.2017 с 04.10.2017 на 240 месяцев
		лицо, в пользу которого установлены ограничение прав и обременение объекта недвижимости:	Публичное акционерное общество "Сбербанк России", ИНН: 7707083893, ОГРН: 1027700132195
		сведения о возможности предоставления третьим лицам персональных данных физического лица	данные отсутствуют
		основание государственной регистрации:	Договор участия в долевом строительстве, № К15БВ-629-И, выдан 29.09.2017, дата государственной регистрации: 04.10.2017, номер государственной регистрации: 50:45:0040322:8-50/001/2017-73

ДОКУМЕНТ ПОДПИСАН
ЭЛЕКТРОННОЙ ПОДПИСЬЮ
Сертификат: 009F0BDC181A023B64597F1E2579BEFB50
Владелец: ФЕДЕРАЛЬНАЯ СЛУЖБА ГОСУДАРСТВЕННОЙ РЕГИСТРАЦИИ, КАДАСТРА И КАРТОГРАФИИ
Действителен: с 02.08.2024 по 26.10.2025

полное наименование должности		инициалы, фамилия

Земельный участок
вид объекта недвижимости

Лист № 13 раздела 2	Всего листов раздела 2: 49	Всего разделов: 8	Всего листов выписки: 66

21.04.2025г. № КУВИ-001/2025-93868188	
Кадастровый номер:	50:45:0040322:8

		сведения об осуществлении государственной регистрации сделки, права, ограничения права без необходимого в силу закона согласия третьего лица, органа:	данные отсутствуют
		сведения об управляющем залогом и о договоре управления залогом, если такой договор заключен для управления ипотекой:	данные отсутствуют
		сведения о депозитарии, который осуществляет хранение обездвиженной документарной закладной или электронной закладной:	
		ведения о внесении изменений или дополнений в регистрационную запись об ипотеке:	
	4.18	вид:	Ипотека в силу закона
		дата государственной регистрации:	25.09.2017 17:37:57
		номер государственной регистрации:	50:45:0040322:8-50/001/2017-70
		срок, на который установлены ограничение прав и обременение объекта недвижимости:	Срок возврата Кредита – по истечении 144 (Сто сорок четыре) месяцев с даты фактического предоставления Кредита.
		лицо, в пользу которого установлены ограничение прав и обременение объекта недвижимости:	Публичное акционерное общество "Сбербанк России", ИНН: 7707083893, ОГРН: 1027700132195
		сведения о возможности предоставления третьим лицам персональных данных физического лица	данные отсутствуют
		основание государственной регистрации:	Договор участия в долевом строительстве, № К15БВ-424-И, выдан 19.09.2017, дата государственной регистрации: 25.09.2017, номер государственной регистрации: 50:45:0040322:8-50/001/2017-69
		сведения об осуществлении государственной регистрации сделки, права, ограничения права без необходимого в силу закона согласия третьего лица, органа:	данные отсутствуют
		сведения об управляющем залогом и о договоре управления залогом, если такой договор заключен для управления ипотекой:	данные отсутствуют
		сведения о депозитарии, который осуществляет хранение обездвиженной документарной закладной или электронной закладной:	

полное наименование должности		инициалы, фамилия

ДОКУМЕНТ ПОДПИСАН
ЭЛЕКТРОННОЙ ПОДПИСЬЮ
Сертификат: 009F0BDC181A023B64597F1E2579BEFB50
Владелец: ФЕДЕРАЛЬНАЯ СЛУЖБА ГОСУДАРСТВЕННОЙ РЕГИСТРАЦИИ, КАДАСТРА И КАРТОГРАФИИ
Действителен: с 02.08.2024 по 26.10.2025

Земельный участок
вид объекта недвижимости

Лист № 14 раздела 2	Всего листов раздела 2: 49	Всего разделов: 8	Всего листов выписки: 66

21.04.2025г. № КУВИ-001/2025-93868188	
Кадастровый номер:	50:45:0040322:8

		ведения о внесении изменений или дополнений в регистрационную запись об ипотеке:	
	4.19	вид:	Ипотека в силу закона
		дата государственной регистрации:	09.06.2017 18:33:49
		номер государственной регистрации:	50:45:0040322:8-50/012/2017-30
		срок, на который установлены ограничение прав и обременение объекта недвижимости:	Срок действия с 09.06.2017 с 09.06.2017 на 360 месяцев с даты фактического предоставления кредита
		лицо, в пользу которого установлены ограничение прав и обременение объекта недвижимости:	Публичное акционерное общество «Сбербанк России», ИНН: 7707083893, ОГРН: 1027700132195
		сведения о возможности предоставления третьим лицам персональных данных физического лица	данные отсутствуют
		основание государственной регистрации:	Договор долевого участия, № К15БВ-631-И, выдан 23.05.2017, дата государственной регистрации: 09.06.2017, номер государственной регистрации: 50:45:0040322:9-50/012/2017-29
		сведения об осуществлении государственной регистрации сделки, права, ограничения права без необходимого в силу закона согласия третьего лица, органа:	данные отсутствуют
		сведения об управляющем залогом и о договоре управления залогом, если такой договор заключен для управления ипотекой:	данные отсутствуют
		сведения о депозитарии, который осуществляет хранение обездвиженной документарной закладной или электронной закладной:	
		ведения о внесении изменений или дополнений в регистрационную запись об ипотеке:	
	4.20	вид:	Ипотека в силу закона
		дата государственной регистрации:	25.01.2017 10:37:33
		номер государственной регистрации:	50:45:0040322:8-50/045/2017-7
		срок, на который установлены ограничение прав и обременение объекта недвижимости:	Срок действия с 27.12.2016 с 27.12.2016 на 240 месяцев
		лицо, в пользу которого установлены ограничение прав и обременение объекта недвижимости:	Публичное акционерное общество "Сбербанк России", ИНН: 7707083893, ОГРН: 1027700132195
		сведения о возможности предоставления третьим лицам персональных данных физического лица	данные отсутствуют

ДОКУМЕНТ ПОДПИСАН
ЭЛЕКТРОННОЙ ПОДПИСЬЮ
Сертификат: 009F0BDC181A023B64597F1E2579BEFB50
Владелец: ФЕДЕРАЛЬНАЯ СЛУЖБА ГОСУДАРСТВЕННОЙ РЕГИСТРАЦИИ, КАДАСТРА И КАРТОГРАФИИ
Действителен: с 02.08.2024 по 26.10.2025

полное наименование должности		инициалы, фамилия

Земельный участок
вид объекта недвижимости

Лист № 15 раздела 2	Всего листов раздела 2: 49	Всего разделов: 8	Всего листов выписки: 66

21.04.2025г. № КУВИ-001/2025-93868188	
Кадастровый номер:	50:45:0040322:8

		основание государственной регистрации:	Договор участия в долевом строительстве, № К15БВ-563-И, выдан 27.12.2016, ., дата государственной регистрации: 25.01.2017, номер государственной регистрации: 50:45:0040322:9-50/045/2017-8
		сведения об осуществлении государственной регистрации сделки, права, ограничения права без необходимого в силу закона согласия третьего лица, органа:	данные отсутствуют
		сведения об управляющем залогом и о договоре управления залогом, если такой договор заключен для управления ипотекой:	данные отсутствуют
		сведения о депозитарии, который осуществляет хранение обездвиженной документарной закладной или электронной закладной:	
		ведения о внесении изменений или дополнений в регистрационную запись об ипотеке:	
	4.21	вид:	Ипотека в силу закона
		дата государственной регистрации:	18.12.2016 09:10:31
		номер государственной регистрации:	50-50/045-50/045/005/2016-6944/1
		срок, на который установлены ограничение прав и обременение объекта недвижимости:	Срок действия с 01.12.2016 с 01.12.2016 на 240 месяцев
		лицо, в пользу которого установлены ограничение прав и обременение объекта недвижимости:	Публичное акционерное общество "Сбербанк России", ИНН: 7707083893, ОГРН: 1027700132195
		сведения о возможности предоставления третьим лицам персональных данных физического лица	данные отсутствуют
		основание государственной регистрации:	Договор участия в долевом строительстве, № К15БВ-722-И, выдан 01.12.2016, дата государственной регистрации: 18.12.2016, номер государственной регистрации: 50-50/045-50/045/005/2016-6943/1
		сведения об осуществлении государственной регистрации сделки, права, ограничения права без необходимого в силу закона согласия третьего лица, органа:	данные отсутствуют
		сведения об управляющем залогом и о договоре управления залогом, если такой договор заключен для управления ипотекой:	данные отсутствуют

ДОКУМЕНТ ПОДПИСАН
ЭЛЕКТРОННОЙ ПОДПИСЬЮ
Сертификат: 009F0BDC181A023B64597F1E2579BEFB50
Владелец: ФЕДЕРАЛЬНАЯ СЛУЖБА ГОСУДАРСТВЕННОЙ РЕГИСТРАЦИИ, КАДАСТРА И КАРТОГРАФИИ
Действителен: с 02.08.2024 по 26.10.2025

полное наименование должности		инициалы, фамилия

Земельный участок
вид объекта недвижимости

Лист № 16 раздела 2	Всего листов раздела 2: 49	Всего разделов: 8	Всего листов выписки: 66

21.04.2025г. № КУВИ-001/2025-93868188	
Кадастровый номер:	50:45:0040322:8

		сведения о депозитарии, который осуществляет хранение обездвиженной документарной закладной или электронной закладной:	
		ведения о внесении изменений или дополнений в регистрационную запись об ипотеке:	
	4.22	вид:	Ипотека в силу закона
		дата государственной регистрации:	26.09.2016 15:25:54
		номер государственной регистрации:	50-50/045-50/045/005/2016-5061/1
		срок, на который установлены ограничение прав и обременение объекта недвижимости:	Срок действия с 12.09.2016 с 12.09.2016 а 242 месяца
		лицо, в пользу которого установлены ограничение прав и обременение объекта недвижимости:	Банк ВТБ, ИНН: 7702070139, ОГРН: 1027739609391
		сведения о возможности предоставления третьим лицам персональных данных физического лица	данные отсутствуют
		основание государственной регистрации:	Договор участия в долевом строительстве, № К15БВ-481-И, выдан 12.09.2016, дата государственной регистрации: 26.09.2016, номер государственной регистрации: 50-50/045-50/045/005/2016-5060/1
		сведения об осуществлении государственной регистрации сделки, права, ограничения права без необходимого в силу закона согласия третьего лица, органа:	данные отсутствуют
		сведения об управляющем залогом и о договоре управления залогом, если такой договор заключен для управления ипотекой:	данные отсутствуют
		сведения о депозитарии, который осуществляет хранение обездвиженной документарной закладной или электронной закладной:	
		ведения о внесении изменений или дополнений в регистрационную запись об ипотеке:	
	4.23	вид:	Ипотека в силу закона
		дата государственной регистрации:	19.02.2016 08:49:53
		номер государственной регистрации:	50-50/045-50/045/005/2016-782/1
		срок, на который установлены ограничение прав и обременение объекта недвижимости:	Срок действия с 19.02.2016 с 19.02.2016 на 240 месяцев

ДОКУМЕНТ ПОДПИСАН
ЭЛЕКТРОННОЙ ПОДПИСЬЮ
Сертификат: 009F0BDC181A023B64597F1E2579BEFB50
Владелец: ФЕДЕРАЛЬНАЯ СЛУЖБА ГОСУДАРСТВЕННОЙ РЕГИСТРАЦИИ, КАДАСТРА И КАРТОГРАФИИ
Действителен: с 02.08.2024 по 26.10.2025

полное наименование должности		инициалы, фамилия

Земельный участок
вид объекта недвижимости

Лист № 17 раздела 2	Всего листов раздела 2: 49	Всего разделов: 8	Всего листов выписки: 66

21.04.2025г. № КУВИ-001/2025-93868188	
Кадастровый номер:	50:45:0040322:8

		лицо, в пользу которого установлены ограничение прав и обременение объекта недвижимости:	Публичное акционерное общество «Сбербанк России», ИНН: 7707083893, ОГРН: 1027700132195
		сведения о возможности предоставления третьим лицам персональных данных физического лица	данные отсутствуют
		основание государственной регистрации:	Договор участия в долевом строительстве, № К15БВ-664-И, выдан 11.02.2016, дата государственной регистрации: 19.02.2016, номер государственной регистрации: 50-50/045-50/045/005/2016-781/1
		сведения об осуществлении государственной регистрации сделки, права, ограничения права без необходимого в силу закона согласия третьего лица, органа:	данные отсутствуют
		сведения об управляющем залогом и о договоре управления залогом, если такой договор заключен для управления ипотекой:	данные отсутствуют
		сведения о депозитарии, который осуществляет хранение обездвиженной документарной закладной или электронной закладной:	
		ведения о внесении изменений или дополнений в регистрационную запись об ипотеке:	
	4.24	вид:	Ипотека в силу закона
		дата государственной регистрации:	17.11.2015 18:06:44
		номер государственной регистрации:	50-50/045-50/045/004/2015-5337/1
		срок, на который установлены ограничение прав и обременение объекта недвижимости:	Срок действия с 05.11.2015 с 05.11.2015 на 259 месяцев
		лицо, в пользу которого установлены ограничение прав и обременение объекта недвижимости:	Публичное акционерное общество "Сбербанк России", ИНН: 7707083893, ОГРН: 1027700132195
		сведения о возможности предоставления третьим лицам персональных данных физического лица	данные отсутствуют
		основание государственной регистрации:	Договор участия в долевом строительстве, № К15БВ-644-И, выдан 05.11.2015, дата государственной регистрации: 17.11.2015, номер государственной регистрации: 50-50/045-50/045/004/2015-5336/1
		сведения об осуществлении государственной регистрации сделки, права, ограничения права без необходимого в силу закона согласия третьего лица, органа:	данные отсутствуют

полное наименование должности		инициалы, фамилия

ДОКУМЕНТ ПОДПИСАН
ЭЛЕКТРОННОЙ ПОДПИСЬЮ
Сертификат: 009F0BDC181A023B64597F1E2579BEFB50
Владелец: ФЕДЕРАЛЬНАЯ СЛУЖБА ГОСУДАРСТВЕННОЙ РЕГИСТРАЦИИ, КАДАСТРА И КАРТОГРАФИИ
Действителен: с 02.08.2024 по 26.10.2025

Земельный участок
вид объекта недвижимости

Лист № 18 раздела 2	Всего листов раздела 2: 49	Всего разделов: 8	Всего листов выписки: 66

21.04.2025г. № КУВИ-001/2025-93868188

Кадастровый номер:	50:45:0040322:8

		сведения об управляющем залогом и о договоре управления залогом, если такой договор заключен для управления ипотекой:	данные отсутствуют
		сведения о депозитарии, который осуществляет хранение обездвиженной документарной закладной или электронной закладной:	
		ведения о внесении изменений или дополнений в регистрационную запись об ипотеке:	
	4.25	вид:	Ипотека в силу закона
		дата государственной регистрации:	04.08.2015 11:53:27
		номер государственной регистрации:	50-50/045-50/045/004/2015-986/2
		срок, на который установлены ограничение прав и обременение объекта недвижимости:	Срок действия с 04.08.2015 с 04.08.2015 на 180 мес.
		лицо, в пользу которого установлены ограничение прав и обременение объекта недвижимости:	Открытое акционерное общество "Сбербанк России", ИНН: 7707083893, ОГРН: 1027700132195
		сведения о возможности предоставления третьим лицам персональных данных физического лица	данные отсутствуют
		основание государственной регистрации:	Договор участия в долевом строительстве, № К15БВ-478-И, выдан 25.07.2015, дата государственной регистрации: 04.08.2015, номер государственной регистрации: 50-50/045-50/045/004/2015-985/1
		сведения об осуществлении государственной регистрации сделки, права, ограничения права без необходимого в силу закона согласия третьего лица, органа:	данные отсутствуют
		сведения об управляющем залогом и о договоре управления залогом, если такой договор заключен для управления ипотекой:	данные отсутствуют
		сведения о депозитарии, который осуществляет хранение обездвиженной документарной закладной или электронной закладной:	
		ведения о внесении изменений или дополнений в регистрационную запись об ипотеке:	
	4.26	вид:	Ипотека в силу закона
		дата государственной регистрации:	01.07.2015 09:49:28
		номер государственной регистрации:	50-50/045-50/045/001/2015-9670/1

ДОКУМЕНТ ПОДПИСАН
ЭЛЕКТРОННОЙ ПОДПИСЬЮ
Сертификат: 009F0BDC181A023B64597F1E2579BEFB50
Владелец: ФЕДЕРАЛЬНАЯ СЛУЖБА ГОСУДАРСТВЕННОЙ РЕГИСТРАЦИИ, КАДАСТРА И КАРТОГРАФИИ
Действителен: с 02.08.2024 по 26.10.2025

полное наименование должности		инициалы, фамилия

Земельный участок
вид объекта недвижимости

Лист № 19 раздела 2	Всего листов раздела 2: 49	Всего разделов: 8	Всего листов выписки: 66

21.04.2025г. № КУВИ-001/2025-93868188

Кадастровый номер:	50:45:0040322:8

		срок, на который установлены ограничение прав и обременение объекта недвижимости:	Срок действия с 25.06.2015 с 25.06.2015 на 110 месяцев
		лицо, в пользу которого установлены ограничение прав и обременение объекта недвижимости:	Банк ВТБ, ИНН: 7702070139, ОГРН: 1027739609391
		сведения о возможности предоставления третьим лицам персональных данных физического лица	данные отсутствуют
		основание государственной регистрации:	Договор участия в долевом строительстве, № К15БВ-615-И, выдан 25.06.2015, дата государственной регистрации: 01.07.2015, номер государственной регистрации: 50-50/045-50/045/001/2015-9669/1
		сведения об осуществлении государственной регистрации сделки, права, ограничения права без необходимого в силу закона согласия третьего лица, органа:	данные отсутствуют
		сведения об управляющем залогом и о договоре управления залогом, если такой договор заключен для управления ипотекой:	данные отсутствуют
		сведения о депозитарии, который осуществляет хранение обездвиженной документарной закладной или электронной закладной:	
		ведения о внесении изменений или дополнений в регистрационную запись об ипотеке:	
	4.27	вид:	Ипотека в силу закона
		дата государственной регистрации:	22.06.2015 10:22:18
		номер государственной регистрации:	50-50/045-50/045/001/2015-9234/1
		срок, на который установлены ограничение прав и обременение объекта недвижимости:	Срок действия с 20.05.2015 с 20.05.2015 на 180 месяцев
		лицо, в пользу которого установлены ограничение прав и обременение объекта недвижимости:	Публичное акционерное общество «Сбербанк России», ИНН: 7707083893, ОГРН: 1027700132195
		сведения о возможности предоставления третьим лицам персональных данных физического лица	данные отсутствуют
		основание государственной регистрации:	Договор участия в долевом строительстве, № К15БВ-467-И, выдан 20.05.2015, дата государственной регистрации: 22.06.2015, номер государственной регистрации: 50-50/045-50/045/001/2015-9233/1

полное наименование должности		инициалы, фамилия

ДОКУМЕНТ ПОДПИСАН
ЭЛЕКТРОННОЙ ПОДПИСЬЮ
Сертификат: 009F0BDC181A023B64597F1E2579BEFB50
Владелец: ФЕДЕРАЛЬНАЯ СЛУЖБА ГОСУДАРСТВЕННОЙ РЕГИСТРАЦИИ, КАДАСТРА И КАРТОГРАФИИ
Действителен: с 02.08.2024 по 26.10.2025

Земельный участок
вид объекта недвижимости

Лист № 20 раздела 2	Всего листов раздела 2: 49	Всего разделов: 8	Всего листов выписки: 66

21.04.2025г. № КУВИ-001/2025-93868188	
Кадастровый номер:	50:45:0040322:8

		сведения об осуществлении государственной регистрации сделки, права, ограничения права без необходимого в силу закона согласия третьего лица, органа:	данные отсутствуют
		сведения об управляющем залогом и о договоре управления залогом, если такой договор заключен для управления ипотекой:	данные отсутствуют
		сведения о депозитарии, который осуществляет хранение обездвиженной документарной закладной или электронной закладной:	
		ведения о внесении изменений или дополнений в регистрационную запись об ипотеке:	
	4.28	вид:	Ипотека в силу закона
		дата государственной регистрации:	30.12.2014 00:00:00
		номер государственной регистрации:	50-50-45/010/2014-215
		срок, на который установлены ограничение прав и обременение объекта недвижимости:	Срок действия с 30.12.2014 с 30.12.2014 на 180 месяцев
		лицо, в пользу которого установлены ограничение прав и обременение объекта недвижимости:	Публичное акционерное общество «Сбербанк России», ИНН: 7707083893, ОГРН: 1027700132195
		сведения о возможности предоставления третьим лицам персональных данных физического лица	данные отсутствуют
		основание государственной регистрации:	Дополнительное соглашение, № 1, выдан 25.12.2014, дата государственной регистрации: 30.12.2014, номер государственной регистрации: 50-50-45/010/2014-214
		сведения об осуществлении государственной регистрации сделки, права, ограничения права без необходимого в силу закона согласия третьего лица, органа:	данные отсутствуют
		сведения об управляющем залогом и о договоре управления залогом, если такой договор заключен для управления ипотекой:	данные отсутствуют
		сведения о депозитарии, который осуществляет хранение обездвиженной документарной закладной или электронной закладной:	

ДОКУМЕНТ ПОДПИСАН
ЭЛЕКТРОННОЙ ПОДПИСЬЮ
Сертификат: 009F0BDC181A023B64597F1E2579BEFB50
Владелец: ФЕДЕРАЛЬНАЯ СЛУЖБА ГОСУДАРСТВЕННОЙ РЕГИСТРАЦИИ, КАДАСТРА И КАРТОГРАФИИ
Действителен: с 02.08.2024 по 26.10.2025

полное наименование должности		инициалы, фамилия

Земельный участок
вид объекта недвижимости

Лист № 21 раздела 2	Всего листов раздела 2: 49	Всего разделов: 8	Всего листов выписки: 66

21.04.2025г. № КУВИ-001/2025-93868188	
Кадастровый номер:	50:45:0040322:8

		ведения о внесении изменений или дополнений в регистрационную запись об ипотеке:	
	4.29	вид:	Ипотека в силу закона
		дата государственной регистрации:	29.12.2014 00:00:00
		номер государственной регистрации:	50-50-45/074/2014-097
		срок, на который установлены ограничение прав и обременение объекта недвижимости:	Срок действия с 29.12.2014 с 29.12.2014 на 156 месяцев
		лицо, в пользу которого установлены ограничение прав и обременение объекта недвижимости:	Публичное акционерное общество «Сбербанк России», ИНН: 7707083893, ОГРН: 1027700132195
		сведения о возможности предоставления третьим лицам персональных данных физического лица	данные отсутствуют
		основание государственной регистрации:	Договор участия в долевом строительстве, № К15БВ-640-И, выдан 21.12.2014, дата государственной регистрации: 29.12.2014, номер государственной регистрации: 50-50-45/074/2014-096
		сведения об осуществлении государственной регистрации сделки, права, ограничения права без необходимого в силу закона согласия третьего лица, органа:	данные отсутствуют
		сведения об управляющем залогом и о договоре управления залогом, если такой договор заключен для управления ипотекой:	данные отсутствуют
		сведения о депозитарии, который осуществляет хранение обездвиженной документарной закладной или электронной закладной:	
		ведения о внесении изменений или дополнений в регистрационную запись об ипотеке:	
	4.30	вид:	Ипотека в силу закона
		дата государственной регистрации:	20.10.2014 00:00:00
		номер государственной регистрации:	50-50-45/061/2014-292
		срок, на который установлены ограничение прав и обременение объекта недвижимости:	Срок действия с 20.10.2014 с 20.10.2014 на 242 месяца
		лицо, в пользу которого установлены ограничение прав и обременение объекта недвижимости:	Банк ВТБ, ИНН: 7702070139, ОГРН: 1027739609391
		сведения о возможности предоставления третьим лицам персональных данных физического лица	данные отсутствуют

полное наименование должности		инициалы, фамилия

ДОКУМЕНТ ПОДПИСАН
ЭЛЕКТРОННОЙ ПОДПИСЬЮ
Сертификат: 009F0BDC181A023B64597F1E2579BEFB50
Владелец: ФЕДЕРАЛЬНАЯ СЛУЖБА ГОСУДАРСТВЕННОЙ РЕГИСТРАЦИИ, КАДАСТРА И КАРТОГРАФИИ
Действителен: с 02.08.2024 по 26.10.2025

Земельный участок
вид объекта недвижимости

Лист № 22 раздела 2	Всего листов раздела 2: 49	Всего разделов: 8	Всего листов выписки: 66

21.04.2025г. № КУВИ-001/2025-93868188

Кадастровый номер:	50:45:0040322:8

		основание государственной регистрации:	Дополнительное соглашение, № 1, выдан 27.09.2014, дата государственной регистрации: 20.10.2014, номер государственной регистрации: 50-50-45/061/2014-291
		сведения об осуществлении государственной регистрации сделки, права, ограничения права без необходимого в силу закона согласия третьего лица, органа:	данные отсутствуют
		сведения об управляющем залогом и о договоре управления залогом, если такой договор заключен для управления ипотекой:	данные отсутствуют
		сведения о депозитарии, который осуществляет хранение обездвиженной документарной закладной или электронной закладной:	
		ведения о внесении изменений или дополнений в регистрационную запись об ипотеке:	
	4.31	вид:	Ипотека в силу закона
		дата государственной регистрации:	02.09.2014 00:00:00
		номер государственной регистрации:	50-50-45/053/2014-434
		срок, на который установлены ограничение прав и обременение объекта недвижимости:	Срок действия с 23.08.2014 с 23.08.2014 на 182 месяца
		лицо, в пользу которого установлены ограничение прав и обременение объекта недвижимости:	Банк ВТБ, ИНН: 7702070139, ОГРН: 1027739609391
		сведения о возможности предоставления третьим лицам персональных данных физического лица	данные отсутствуют
		основание государственной регистрации:	Договор участия в долевом строительстве, № К15А-333, выдан 25.05.2014, дата государственной регистрации: 02.09.2014, номер государственной регистрации: 50-50-45/053/2014-433
		сведения об осуществлении государственной регистрации сделки, права, ограничения права без необходимого в силу закона согласия третьего лица, органа:	данные отсутствуют
		сведения об управляющем залогом и о договоре управления залогом, если такой договор заключен для управления ипотекой:	данные отсутствуют

полное наименование должности		инициалы, фамилия

ДОКУМЕНТ ПОДПИСАН
ЭЛЕКТРОННОЙ ПОДПИСЬЮ
Сертификат: 009F0BDC181A023B64597F1E2579BEFB50
Владелец: ФЕДЕРАЛЬНАЯ СЛУЖБА ГОСУДАРСТВЕННОЙ РЕГИСТРАЦИИ, КАДАСТРА И КАРТОГРАФИИ
Действителен: с 02.08.2024 по 26.10.2025

Земельный участок
вид объекта недвижимости

Лист № 23 раздела 2	Всего листов раздела 2: 49	Всего разделов: 8	Всего листов выписки: 66

21.04.2025г. № КУВИ-001/2025-93868188	
Кадастровый номер:	50:45:0040322:8

		сведения о депозитарии, который осуществляет хранение обездвиженной документарной закладной или электронной закладной:	
		ведения о внесении изменений или дополнений в регистрационную запись об ипотеке:	
	4.32	вид:	Ипотека в силу закона
		дата государственной регистрации:	27.08.2014 00:00:00
		номер государственной регистрации:	50-50-45/053/2014-348
		срок, на который установлены ограничение прав и обременение объекта недвижимости:	Срок действия с 27.08.2014 с 27.08.2014 на 156 месяцев
		лицо, в пользу которого установлены ограничение прав и обременение объекта недвижимости:	Публичное акционерное общество «Сбербанк России», ИНН: 7707083893, ОГРН: 1027700132195
		сведения о возможности предоставления третьим лицам персональных данных физического лица	данные отсутствуют
		основание государственной регистрации:	Дополнительное соглашение, № 1, выдан 08.08.2014, дата государственной регистрации: 27.08.2014, номер государственной регистрации: 50-50-45/051/2014-211
		сведения об осуществлении государственной регистрации сделки, права, ограничения права без необходимого в силу закона согласия третьего лица, органа:	данные отсутствуют
		сведения об управляющем залогом и о договоре управления залогом, если такой договор заключен для управления ипотекой:	данные отсутствуют
		сведения о депозитарии, который осуществляет хранение обездвиженной документарной закладной или электронной закладной:	
		ведения о внесении изменений или дополнений в регистрационную запись об ипотеке:	
	4.33	вид:	Ипотека в силу закона
		дата государственной регистрации:	20.08.2014 00:00:00
		номер государственной регистрации:	50-50-45/052/2014-051
		срок, на который установлены ограничение прав и обременение объекта недвижимости:	Срок действия с 20.08.2014 с 20.08.2014 на 120 месяцев

ДОКУМЕНТ ПОДПИСАН
ЭЛЕКТРОННОЙ ПОДПИСЬЮ
Сертификат: 009F0BDC181A023B64597F1E2579BEFB50
Владелец: ФЕДЕРАЛЬНАЯ СЛУЖБА ГОСУДАРСТВЕННОЙ РЕГИСТРАЦИИ, КАДАСТРА И КАРТОГРАФИИ
Действителен: с 02.08.2024 по 26.10.2025

полное наименование должности		инициалы, фамилия

Земельный участок
вид объекта недвижимости

Лист № 24 раздела 2	Всего листов раздела 2: 49	Всего разделов: 8	Всего листов выписки: 66

21.04.2025г. № КУВИ-001/2025-93868188

Кадастровый номер:	50:45:0040322:8

		лицо, в пользу которого установлены ограничение прав и обременение объекта недвижимости:	Публичное акционерное общество «Сбербанк России», ИНН: 7707083893, ОГРН: 1027700132195
		сведения о возможности предоставления третьим лицам персональных данных физического лица	данные отсутствуют
		основание государственной регистрации:	Договор участия в долевом строительстве, № К15А-149-И, выдан 27.05.2014, дата государственной регистрации: 20.08.2014, номер государственной регистрации: 50-50-45/052/2014-050
		сведения об осуществлении государственной регистрации сделки, права, ограничения права без необходимого в силу закона согласия третьего лица, органа:	данные отсутствуют
		сведения об управляющем залогом и о договоре управления залогом, если такой договор заключен для управления ипотекой:	данные отсутствуют
		сведения о депозитарии, который осуществляет хранение обездвиженной документарной закладной или электронной закладной:	
		ведения о внесении изменений или дополнений в регистрационную запись об ипотеке:	
	4.34	вид:	Ипотека в силу закона
		дата государственной регистрации:	28.07.2014 00:00:00
		номер государственной регистрации:	50-50-45/045/2014-315
		срок, на который установлены ограничение прав и обременение объекта недвижимости:	Срок действия с 03.07.2014 с 03.07.2014 на 120 месяцев
		лицо, в пользу которого установлены ограничение прав и обременение объекта недвижимости:	Акционерный коммерческий банк "Банк Москвы" (открытое акционерное общество), ИНН: 7702000406, ОГРН: 1027700159497
		сведения о возможности предоставления третьим лицам персональных данных физического лица	данные отсутствуют
		основание государственной регистрации:	Дополнительное соглашение, № 1, выдан 03.07.2014, дата государственной регистрации: 28.07.2014, номер государственной регистрации: 50-50-45/045/2014-313
		сведения об осуществлении государственной регистрации сделки, права, ограничения права без необходимого в силу закона согласия третьего лица, органа:	данные отсутствуют

полное наименование должности		инициалы, фамилия

ДОКУМЕНТ ПОДПИСАН
ЭЛЕКТРОННОЙ ПОДПИСЬЮ
Сертификат: 009F0BDC181A023B64597F1E2579BEFB50
Владелец: ФЕДЕРАЛЬНАЯ СЛУЖБА ГОСУДАРСТВЕННОЙ РЕГИСТРАЦИИ, КАДАСТРА И КАРТОГРАФИИ
Действителен: с 02.08.2024 по 26.10.2025

Земельный участок
вид объекта недвижимости

Лист № 25 раздела 2	Всего листов раздела 2: 49	Всего разделов: 8	Всего листов выписки: 66

21.04.2025г. № КУВИ-001/2025-93868188

Кадастровый номер:	50:45:0040322:8

		сведения об управляющем залогом и о договоре управления залогом, если такой договор заключен для управления ипотекой:	данные отсутствуют
		сведения о депозитарии, который осуществляет хранение обездвиженной документарной закладной или электронной закладной:	
		ведения о внесении изменений или дополнений в регистрационную запись об ипотеке:	
	4.35	вид:	Ипотека в силу закона
		дата государственной регистрации:	09.07.2014 00:00:00
		номер государственной регистрации:	50-50-45/041/2014-374
		срок, на который установлены ограничение прав и обременение объекта недвижимости:	Срок действия с 09.07.2014 с 09.07.2014 на 182 месяца
		лицо, в пользу которого установлены ограничение прав и обременение объекта недвижимости:	Банк ВТБ, ИНН: 7702070139, ОГРН: 1027739609391
		сведения о возможности предоставления третьим лицам персональных данных физического лица	данные отсутствуют
		основание государственной регистрации:	Дополнительное соглашение к договору участия в долевом строительстве, № 1, выдан 10.06.2014, дата государственной регистрации: 09.07.2014, номер государственной регистрации: 50-50-45/041/2014-373
		сведения об осуществлении государственной регистрации сделки, права, ограничения права без необходимого в силу закона согласия третьего лица, органа:	данные отсутствуют
		сведения об управляющем залогом и о договоре управления залогом, если такой договор заключен для управления ипотекой:	данные отсутствуют
		сведения о депозитарии, который осуществляет хранение обездвиженной документарной закладной или электронной закладной:	
		ведения о внесении изменений или дополнений в регистрационную запись об ипотеке:	
	4.36	вид:	Ипотека в силу закона
		дата государственной регистрации:	04.07.2014 00:00:00
		номер государственной регистрации:	50-50-45/040/2014-422

ДОКУМЕНТ ПОДПИСАН
ЭЛЕКТРОННОЙ ПОДПИСЬЮ
Сертификат: 009F0BDC181A023B64597F1E2579BEFB50
Владелец: ФЕДЕРАЛЬНАЯ СЛУЖБА ГОСУДАРСТВЕННОЙ РЕГИСТРАЦИИ, КАДАСТРА И КАРТОГРАФИИ
Действителен: с 02.08.2024 по 26.10.2025

полное наименование должности		инициалы, фамилия

Земельный участок
вид объекта недвижимости

Лист № 26 раздела 2	Всего листов раздела 2: 49	Всего разделов: 8	Всего листов выписки: 66

21.04.2025г. № КУВИ-001/2025-93868188	
Кадастровый номер:	50:45:0040322:8

		срок, на который установлены ограничение прав и обременение объекта недвижимости:	Срок действия с 02.06.2014 с 02.06.2014 на 144 месяца
		лицо, в пользу которого установлены ограничение прав и обременение объекта недвижимости:	Публичное акционерное общество «Сбербанк России», ИНН: 7707083893, ОГРН: 1027700132195
		сведения о возможности предоставления третьим лицам персональных данных физического лица	данные отсутствуют
		основание государственной регистрации:	Кредитный договор, № 22933, выдан 02.06.2014
		сведения об осуществлении государственной регистрации сделки, права, ограничения права без необходимого в силу закона согласия третьего лица, органа:	данные отсутствуют
		сведения об управляющем залогом и о договоре управления залогом, если такой договор заключен для управления ипотекой:	данные отсутствуют
		сведения о депозитарии, который осуществляет хранение обездвиженной документарной закладной или электронной закладной:	
		ведения о внесении изменений или дополнений в регистрационную запись об ипотеке:	
	4.37	вид:	Ипотека в силу закона
		дата государственной регистрации:	27.06.2014 00:00:00
		номер государственной регистрации:	50-50-45/039/2014-368
		срок, на который установлены ограничение прав и обременение объекта недвижимости:	Срок действия с 27.06.2014 с 27.06.2014 на 180 месяцев
		лицо, в пользу которого установлены ограничение прав и обременение объекта недвижимости:	Акционерный коммерческий банк "Банк Москвы" (открытое акционерное общество), ИНН: 7702000406, ОГРН: 1027700159497
		сведения о возможности предоставления третьим лицам персональных данных физического лица	данные отсутствуют
		основание государственной регистрации:	Дополнительное соглашение к Договору участия в долевом строительстве, № 1, выдан 30.05.2014, дата государственной регистрации: 27.06.2014, номер государственной регистрации: 50-50-45/039/2014-367
		сведения об осуществлении государственной регистрации сделки, права, ограничения права без необходимого в силу закона согласия третьего лица, органа:	данные отсутствуют

ДОКУМЕНТ ПОДПИСАН
ЭЛЕКТРОННОЙ ПОДПИСЬЮ
Сертификат: 009F0BDC181A023B64597F1E2579BEFB50
Владелец: ФЕДЕРАЛЬНАЯ СЛУЖБА ГОСУДАРСТВЕННОЙ РЕГИСТРАЦИИ, КАДАСТРА И КАРТОГРАФИИ
Действителен: с 02.08.2024 по 26.10.2025

полное наименование должности		инициалы, фамилия

Земельный участок
вид объекта недвижимости

Лист № 27 раздела 2	Всего листов раздела 2: 49	Всего разделов: 8	Всего листов выписки: 66

21.04.2025г. № КУВИ-001/2025-93868188

Кадастровый номер:	50:45:0040322:8

		сведения об управляющем залогом и о договоре управления залогом, если такой договор заключен для управления ипотекой:	данные отсутствуют
		сведения о депозитарии, который осуществляет хранение обездвиженной документарной закладной или электронной закладной:	
		ведения о внесении изменений или дополнений в регистрационную запись об ипотеке:	
	4.38	вид:	Ипотека в силу закона
		дата государственной регистрации:	02.06.2014 00:00:00
		номер государственной регистрации:	50-50-45/037/2014-276
		срок, на который установлены ограничение прав и обременение объекта недвижимости:	Срок действия с 23.05.2014 с 23.05.2014 на 122 месяца
		лицо, в пользу которого установлены ограничение прав и обременение объекта недвижимости:	Банк ВТБ, ИНН: 7702070139, ОГРН: 1027739609391
		сведения о возможности предоставления третьим лицам персональных данных физического лица	данные отсутствуют
		основание государственной регистрации:	Кредитный договор, № 634/0800-0000275, выдан 23.05.2014
		сведения об осуществлении государственной регистрации сделки, права, ограничения права без необходимого в силу закона согласия третьего лица, органа:	данные отсутствуют
		сведения об управляющем залогом и о договоре управления залогом, если такой договор заключен для управления ипотекой:	данные отсутствуют
		сведения о депозитарии, который осуществляет хранение обездвиженной документарной закладной или электронной закладной:	
		ведения о внесении изменений или дополнений в регистрационную запись об ипотеке:	
	4.39	вид:	Ипотека в силу закона
		дата государственной регистрации:	14.05.2014 00:00:00
		номер государственной регистрации:	50-50-45/033/2014-304

полное наименование должности		инициалы, фамилия

ДОКУМЕНТ ПОДПИСАН
ЭЛЕКТРОННОЙ ПОДПИСЬЮ
Сертификат: 009F0BDC181A023B64597F1E2579BEFB50
Владелец: ФЕДЕРАЛЬНАЯ СЛУЖБА ГОСУДАРСТВЕННОЙ РЕГИСТРАЦИИ, КАДАСТРА И КАРТОГРАФИИ
Действителен: с 02.08.2024 по 26.10.2025

Земельный участок
вид объекта недвижимости

Лист № 28 раздела 2	Всего листов раздела 2: 49	Всего разделов: 8	Всего листов выписки: 66

21.04.2025г. № КУВИ-001/2025-93868188	
Кадастровый номер:	50:45:0040322:8

		срок, на который установлены ограничение прав и обременение объекта недвижимости:	Срок действия с 14.05.2014 с 14.05.2014 на 122 месяца
		лицо, в пользу которого установлены ограничение прав и обременение объекта недвижимости:	Банк ВТБ, ИНН: 7702070139, ОГРН: 1027739609391
		сведения о возможности предоставления третьим лицам персональных данных физического лица	данные отсутствуют
		основание государственной регистрации:	Кредитный договор, № 634/0800-0000264, выдан 30.04.2014
		сведения об осуществлении государственной регистрации сделки, права, ограничения права без необходимого в силу закона согласия третьего лица, органа:	данные отсутствуют
		сведения об управляющем залогом и о договоре управления залогом, если такой договор заключен для управления ипотекой:	данные отсутствуют
		сведения о депозитарии, который осуществляет хранение обездвиженной документарной закладной или электронной закладной:	
		ведения о внесении изменений или дополнений в регистрационную запись об ипотеке:	
	4.40	вид:	Ипотека в силу закона
		дата государственной регистрации:	25.04.2014 00:00:00
		номер государственной регистрации:	50-50-45/029/2014-289
		срок, на который установлены ограничение прав и обременение объекта недвижимости:	данные отсутствуют
		лицо, в пользу которого установлены ограничение прав и обременение объекта недвижимости:	Публичное акционерное общество «Сбербанк России», ИНН: 7707083893, ОГРН: 1027700132195
		сведения о возможности предоставления третьим лицам персональных данных физического лица	данные отсутствуют
		основание государственной регистрации:	Договор участия в долевом строительстве, № К15А-88-И, выдан 14.04.2014, дата государственной регистрации: 25.04.2014, номер государственной регистрации: 50-50-45/029/2014-288
		сведения об осуществлении государственной регистрации сделки, права, ограничения права без необходимого в силу закона согласия третьего лица, органа:	данные отсутствуют

ДОКУМЕНТ ПОДПИСАН
ЭЛЕКТРОННОЙ ПОДПИСЬЮ
Сертификат: 009F0BDC181A023B64597F1E2579BEFB50
Владелец: ФЕДЕРАЛЬНАЯ СЛУЖБА ГОСУДАРСТВЕННОЙ РЕГИСТРАЦИИ, КАДАСТРА И КАРТОГРАФИИ
Действителен: с 02.08.2024 по 26.10.2025

полное наименование должности		инициалы, фамилия

Земельный участок
вид объекта недвижимости

Лист № 29 раздела 2	Всего листов раздела 2: 49	Всего разделов: 8	Всего листов выписки: 66

21.04.2025г. № КУВИ-001/2025-93868188

Кадастровый номер:	50:45:0040322:8

		сведения об управляющем залогом и о договоре управления залогом, если такой договор заключен для управления ипотекой:	данные отсутствуют
		сведения о депозитарии, который осуществляет хранение обездвиженной документарной закладной или электронной закладной:	
		ведения о внесении изменений или дополнений в регистрационную запись об ипотеке:	
	4.41	вид:	Ипотека в силу закона
		дата государственной регистрации:	24.04.2014 00:00:00
		номер государственной регистрации:	50-50-45/029/2014-089
		срок, на который установлены ограничение прав и обременение объекта недвижимости:	Срок действия с 24.04.2014 с 24.04.2014 на 144 месяца
		лицо, в пользу которого установлены ограничение прав и обременение объекта недвижимости:	Публичное акционерное общество «Сбербанк России», ИНН: 7707083893, ОГРН: 1027700132195
		сведения о возможности предоставления третьим лицам персональных данных физического лица	данные отсутствуют
		основание государственной регистрации:	Договор участия в долевом строительстве, № К15БВ-558, выдан 15.01.2014, дата государственной регистрации: 23.04.2014, номер государственной регистрации: 50-50-45/029/2014-087
		сведения об осуществлении государственной регистрации сделки, права, ограничения права без необходимого в силу закона согласия третьего лица, органа:	данные отсутствуют
		сведения об управляющем залогом и о договоре управления залогом, если такой договор заключен для управления ипотекой:	данные отсутствуют
		сведения о депозитарии, который осуществляет хранение обездвиженной документарной закладной или электронной закладной:	
		ведения о внесении изменений или дополнений в регистрационную запись об ипотеке:	
	4.42	вид:	Ипотека в силу закона
		дата государственной регистрации:	08.04.2014 00:00:00
		номер государственной регистрации:	50-50-45/015/2014-997

ДОКУМЕНТ ПОДПИСАН
ЭЛЕКТРОННОЙ ПОДПИСЬЮ
Сертификат: 009F0BDC181A023B64597F1E2579BEFB50
Владелец: ФЕДЕРАЛЬНАЯ СЛУЖБА ГОСУДАРСТВЕННОЙ РЕГИСТРАЦИИ, КАДАСТРА И КАРТОГРАФИИ
Действителен: с 02.08.2024 по 26.10.2025

полное наименование должности		инициалы, фамилия

Земельный участок
вид объекта недвижимости

Лист № 30 раздела 2	Всего листов раздела 2: 49	Всего разделов: 8	Всего листов выписки: 66

21.04.2025г. № КУВИ-001/2025-93868188	
Кадастровый номер:	50:45:0040322:8

		срок, на который установлены ограничение прав и обременение объекта недвижимости:	Срок действия с 08.04.2014 с 08.04.2014 на 242 месяца
		лицо, в пользу которого установлены ограничение прав и обременение объекта недвижимости:	Банк ВТБ, ИНН: 7702070139, ОГРН: 1027739609391
		сведения о возможности предоставления третьим лицам персональных данных физического лица	данные отсутствуют
		основание государственной регистрации:	Договор участия в долевом строительстве, № К15А-359-И, выдан 28.03.2014, дата государственной регистрации: 08.04.2014, номер государственной регистрации: 50-50-45/015/2014-996
		сведения об осуществлении государственной регистрации сделки, права, ограничения права без необходимого в силу закона согласия третьего лица, органа:	данные отсутствуют
		сведения об управляющем залогом и о договоре управления залогом, если такой договор заключен для управления ипотекой:	данные отсутствуют
		сведения о депозитарии, который осуществляет хранение обездвиженной документарной закладной или электронной закладной:	
		ведения о внесении изменений или дополнений в регистрационную запись об ипотеке:	
	4.43	вид:	Ипотека в силу закона
		дата государственной регистрации:	12.03.2014 00:00:00
		номер государственной регистрации:	50-50-45/008/2014-267
		срок, на который установлены ограничение прав и обременение объекта недвижимости:	данные отсутствуют
		лицо, в пользу которого установлены ограничение прав и обременение объекта недвижимости:	АО"Райффайзенбанк", ИНН: 7744000302, ОГРН: 1027739326449
		сведения о возможности предоставления третьим лицам персональных данных физического лица	данные отсутствуют
		основание государственной регистрации:	Дополнительное соглашение к договору участия в долевом строительстве №К15А-52 от 27.12.2013г., № 1, выдан 19.02.2014, дата государственной регистрации: 12.03.2014, номер государственной регистрации: 50-50-45/008/2014-266

полное наименование должности	ДОКУМЕНТ ПОДПИСАН ЭЛЕКТРОННОЙ ПОДПИСЬЮ Сертификат: 009F0BDC181A023B64597F1E2579BEFB50 Владелец: ФЕДЕРАЛЬНАЯ СЛУЖБА ГОСУДАРСТВЕННОЙ РЕГИСТРАЦИИ, КАДАСТРА И КАРТОГРАФИИ Действителен: с 02.08.2024 по 26.10.2025	инициалы, фамилия

Земельный участок
вид объекта недвижимости

Лист № 31 раздела 2	Всего листов раздела 2: 49	Всего разделов: 8	Всего листов выписки: 66

21.04.2025г. № КУВИ-001/2025-93868188	
Кадастровый номер:	50:45:0040322:8

		сведения об осуществлении государственной регистрации сделки, права, ограничения права без необходимого в силу закона согласия третьего лица, органа:	данные отсутствуют
		сведения об управляющем залогом и о договоре управления залогом, если такой договор заключен для управления ипотекой:	данные отсутствуют
		сведения о депозитарии, который осуществляет хранение обездвиженной документарной закладной или электронной закладной:	
		ведения о внесении изменений или дополнений в регистрационную запись об ипотеке:	
	4.44	вид:	Ипотека в силу закона
		дата государственной регистрации:	21.02.2014 00:00:00
		номер государственной регистрации:	50-50-45/004/2014-322
		срок, на который установлены ограничение прав и обременение объекта недвижимости:	Срок действия с 21.02.2014 с 21.02.2014 на 122 месяца
		лицо, в пользу которого установлены ограничение прав и обременение объекта недвижимости:	Акционерное общество "Коммерческий банк ДельтаКредит", ИНН: 7705285534, ОГРН: 1027739051988
		сведения о возможности предоставления третьим лицам персональных данных физического лица	данные отсутствуют
		основание государственной регистрации:	Кредитный договор, № 228215-КД-2014, выдан 14.02.2014
		сведения об осуществлении государственной регистрации сделки, права, ограничения права без необходимого в силу закона согласия третьего лица, органа:	данные отсутствуют
		сведения об управляющем залогом и о договоре управления залогом, если такой договор заключен для управления ипотекой:	данные отсутствуют
		сведения о депозитарии, который осуществляет хранение обездвиженной документарной закладной или электронной закладной:	
		ведения о внесении изменений или дополнений в регистрационную запись об ипотеке:	

полное наименование должности		инициалы, фамилия

ДОКУМЕНТ ПОДПИСАН
ЭЛЕКТРОННОЙ ПОДПИСЬЮ
Сертификат: 009F0BDC181A023B64597F1E2579BEFB50
Владелец: ФЕДЕРАЛЬНАЯ СЛУЖБА ГОСУДАРСТВЕННОЙ РЕГИСТРАЦИИ, КАДАСТРА И КАРТОГРАФИИ
Действителен: с 02.08.2024 по 26.10.2025

Земельный участок
вид объекта недвижимости

Лист № 32 раздела 2	Всего листов раздела 2: 49	Всего разделов: 8	Всего листов выписки: 66

21.04.2025г. № КУВИ-001/2025-93868188

Кадастровый номер:	50:45:0040322:8

	4.45	вид:	Ипотека в силу закона
		дата государственной регистрации:	13.02.2014 00:00:00
		номер государственной регистрации:	50-50-45/009/2014-213
		срок, на который установлены ограничение прав и обременение объекта недвижимости:	Срок действия с 13.02.2014 с 13.02.2014 на 242 месяца
		лицо, в пользу которого установлены ограничение прав и обременение объекта недвижимости:	Банк ВТБ, ИНН: 7702070139, ОГРН: 1027739609391
		сведения о возможности предоставления третьим лицам персональных данных физического лица	данные отсутствуют
		основание государственной регистрации:	Договор участия в долевом строительстве, № К15А-364-И, выдан 06.02.2014, дата государственной регистрации: 13.02.2014, номер государственной регистрации: 50-50-45/009/2014-211
		сведения об осуществлении государственной регистрации сделки, права, ограничения права без необходимого в силу закона согласия третьего лица, органа:	данные отсутствуют
		сведения об управляющем залогом и о договоре управления залогом, если такой договор заключен для управления ипотекой:	данные отсутствуют
		сведения о депозитарии, который осуществляет хранение обездвиженной документарной закладной или электронной закладной:	
		ведения о внесении изменений или дополнений в регистрационную запись об ипотеке:	
	4.46	вид:	Ипотека в силу закона
		дата государственной регистрации:	23.01.2014 00:00:00
		номер государственной регистрации:	50-50-45/006/2014-067
		срок, на который установлены ограничение прав и обременение объекта недвижимости:	Срок действия с 23.01.2014 с 23.01.2014 на 180 месяцев
		лицо, в пользу которого установлены ограничение прав и обременение объекта недвижимости:	АО"Райффайзенбанк", ИНН: 7744000302, ОГРН: 1027739326449
		сведения о возможности предоставления третьим лицам персональных данных физического лица	данные отсутствуют
		основание государственной регистрации:	Договор участия в долевом строительстве, № К15А-346-И, выдан 14.01.2014, дата государственной регистрации: 23.01.2014, номер государственной регистрации: 50-50-45/006/2014-066

ДОКУМЕНТ ПОДПИСАН
ЭЛЕКТРОННОЙ ПОДПИСЬЮ
Сертификат: 009F0BDC181A023B64597F1E2579BEFB50
Владелец: ФЕДЕРАЛЬНАЯ СЛУЖБА ГОСУДАРСТВЕННОЙ РЕГИСТРАЦИИ, КАДАСТРА И КАРТОГРАФИИ
Действителен: с 02.08.2024 по 26.10.2025

полное наименование должности		инициалы, фамилия

Земельный участок
вид объекта недвижимости

Лист № 33 раздела 2	Всего листов раздела 2: 49	Всего разделов: 8	Всего листов выписки: 66

21.04.2025г. № КУВИ-001/2025-93868188	
Кадастровый номер:	50:45:0040322:8

		сведения об осуществлении государственной регистрации сделки, права, ограничения права без необходимого в силу закона согласия третьего лица, органа:	данные отсутствуют
		сведения об управляющем залогом и о договоре управления залогом, если такой договор заключен для управления ипотекой:	данные отсутствуют
		сведения о депозитарии, который осуществляет хранение обездвиженной документарной закладной или электронной закладной:	
		ведения о внесении изменений или дополнений в регистрационную запись об ипотеке:	
	4.47	вид:	Ипотека в силу закона
		дата государственной регистрации:	20.01.2014 00:00:00
		номер государственной регистрации:	50-50-45/007/2014-062
		срок, на который установлены ограничение прав и обременение объекта недвижимости:	Срок действия с 30.12.2013 по 29.12.2043 с 30.12.2013 по 29.12.2043
		лицо, в пользу которого установлены ограничение прав и обременение объекта недвижимости:	"Газпромбанк" (Акционерное общество), ИНН: 7744001497, ОГРН: 1027700167110
		сведения о возможности предоставления третьим лицам персональных данных физического лица	данные отсутствуют
		основание государственной регистрации:	Договор участия в долевом строительстве, № К15А-322-И, выдан 30.12.2013, дата государственной регистрации: 20.01.2014, номер государственной регистрации: 50-50-45/007/2014-061
		сведения об осуществлении государственной регистрации сделки, права, ограничения права без необходимого в силу закона согласия третьего лица, органа:	данные отсутствуют
		сведения об управляющем залогом и о договоре управления залогом, если такой договор заключен для управления ипотекой:	данные отсутствуют
		сведения о депозитарии, который осуществляет хранение обездвиженной документарной закладной или электронной закладной:	

полное наименование должности		инициалы, фамилия

ДОКУМЕНТ ПОДПИСАН
ЭЛЕКТРОННОЙ ПОДПИСЬЮ
Сертификат: 009F0BDC181A023B64597F1E2579BEFB50
Владелец: ФЕДЕРАЛЬНАЯ СЛУЖБА ГОСУДАРСТВЕННОЙ РЕГИСТРАЦИИ, КАДАСТРА И КАРТОГРАФИИ
Действителен: с 02.08.2024 по 26.10.2025

Земельный участок
вид объекта недвижимости

Лист № 34 раздела 2	Всего листов раздела 2: 49	Всего разделов: 8	Всего листов выписки: 66

21.04.2025г. № КУВИ-001/2025-93868188	
Кадастровый номер:	50:45:0040322:8

		ведения о внесении изменений или дополнений в регистрационную запись об ипотеке:	
	4.48	вид:	Ипотека в силу закона
		дата государственной регистрации:	16.01.2014 00:00:00
		номер государственной регистрации:	50-50-45/003/2014-018
		срок, на который установлены ограничение прав и обременение объекта недвижимости:	Срок действия с 16.01.2014 с 16.01.2014 на 144 месяца
		лицо, в пользу которого установлены ограничение прав и обременение объекта недвижимости:	Общество с ограниченной ответственностью "РУСИНВЕСТ", ИНН: 5018114216, ОГРН: 1065018038909
		сведения о возможности предоставления третьим лицам персональных данных физического лица	данные отсутствуют
		основание государственной регистрации:	Кредитный договор, № 1630418, выдан 09.01.2014
		сведения об осуществлении государственной регистрации сделки, права, ограничения права без необходимого в силу закона согласия третьего лица, органа:	данные отсутствуют
		сведения об управляющем залогом и о договоре управления залогом, если такой договор заключен для управления ипотекой:	данные отсутствуют
		сведения о депозитарии, который осуществляет хранение обездвиженной документарной закладной или электронной закладной:	
		ведения о внесении изменений или дополнений в регистрационную запись об ипотеке:	
	4.49	вид:	Ипотека в силу закона
		дата государственной регистрации:	19.12.2013 00:00:00
		номер государственной регистрации:	50-50-45/068/2013-121
		срок, на который установлены ограничение прав и обременение объекта недвижимости:	на 182 месяца
		лицо, в пользу которого установлены ограничение прав и обременение объекта недвижимости:	Банк ВТБ, ИНН: 7702070139, ОГРН: 1027739609391
		сведения о возможности предоставления третьим лицам персональных данных физического лица	данные отсутствуют

полное наименование должности		инициалы, фамилия

ДОКУМЕНТ ПОДПИСАН
ЭЛЕКТРОННОЙ ПОДПИСЬЮ
Сертификат: 009F0BDC181A023B64597F1E2579BEFB50
Владелец: ФЕДЕРАЛЬНАЯ СЛУЖБА ГОСУДАРСТВЕННОЙ РЕГИСТРАЦИИ, КАДАСТРА И КАРТОГРАФИИ
Действителен: с 02.08.2024 по 26.10.2025

Земельный участок
вид объекта недвижимости

Лист № 35 раздела 2	Всего листов раздела 2: 49	Всего разделов: 8	Всего листов выписки: 66

21.04.2025г. № КУВИ-001/2025-93868188	
Кадастровый номер:	50:45:0040322:8

		основание государственной регистрации:	Кредитный договор, № 634/0100-0003212, выдан 11.12.2013
		сведения об осуществлении государственной регистрации сделки, права, ограничения права без необходимого в силу закона согласия третьего лица, органа:	данные отсутствуют
		сведения об управляющем залогом и о договоре управления залогом, если такой договор заключен для управления ипотекой:	данные отсутствуют
		сведения о депозитарии, который осуществляет хранение обездвиженной документарной закладной или электронной закладной:	
		ведения о внесении изменений или дополнений в регистрационную запись об ипотеке:	
	4.50	вид:	Ипотека в силу закона
		дата государственной регистрации:	08.10.2013 00:00:00
		номер государственной регистрации:	50-50-45/053/2013-228
		срок, на который установлены ограничение прав и обременение объекта недвижимости:	Срок действия с 08.10.2013 с 08.10.2013 на 120 месяцев
		лицо, в пользу которого установлены ограничение прав и обременение объекта недвижимости:	ПАО "ТРАНСКАПИТАЛБАНК", ИНН: 7709129705, ОГРН: 1027739186970
		сведения о возможности предоставления третьим лицам персональных данных физического лица	данные отсутствуют
		основание государственной регистрации:	Договор участия в долевом строительстве, № К15А-205-И, выдан 24.09.2013, дата государственной регистрации: 08.10.2013, номер государственной регистрации: 50-50-45/053/2013-227
		сведения об осуществлении государственной регистрации сделки, права, ограничения права без необходимого в силу закона согласия третьего лица, органа:	данные отсутствуют
		сведения об управляющем залогом и о договоре управления залогом, если такой договор заключен для управления ипотекой:	данные отсутствуют
		сведения о депозитарии, который осуществляет хранение обездвиженной документарной закладной или электронной закладной:	

ДОКУМЕНТ ПОДПИСАН
ЭЛЕКТРОННОЙ ПОДПИСЬЮ
Сертификат: 009F0BDC181A023B64597F1E2579BEFB50
Владелец: ФЕДЕРАЛЬНАЯ СЛУЖБА ГОСУДАРСТВЕННОЙ РЕГИСТРАЦИИ, КАДАСТРА И КАРТОГРАФИИ
Действителен: с 02.08.2024 по 26.10.2025

полное наименование должности		инициалы, фамилия

Земельный участок
вид объекта недвижимости

Лист № 36 раздела 2	Всего листов раздела 2: 49	Всего разделов: 8	Всего листов выписки: 66

21.04.2025г. № КУВИ-001/2025-93868188	
Кадастровый номер:	50:45:0040322:8

		ведения о внесении изменений или дополнений в регистрационную запись об ипотеке:	
	4.51	вид:	Ипотека в силу закона
		дата государственной регистрации:	30.09.2013 00:00:00
		номер государственной регистрации:	50-50-45/056/2013-076
		срок, на который установлены ограничение прав и обременение объекта недвижимости:	Срок действия с 30.09.2013 с 30.09.2013 на 182 месяца
		лицо, в пользу которого установлены ограничение прав и обременение объекта недвижимости:	Акционерное общество "Коммерческий банк ДельтаКредит", ИНН: 7705285534, ОГРН: 1027739051988
		сведения о возможности предоставления третьим лицам персональных данных физического лица	данные отсутствуют
		основание государственной регистрации:	Договор участия в долевом строительстве, № К15А-173-И, выдан 24.09.2013, дата государственной регистрации: 30.09.2013, номер государственной регистрации: 50-50-45/056/2013-075
		сведения об осуществлении государственной регистрации сделки, права, ограничения права без необходимого в силу закона согласия третьего лица, органа:	данные отсутствуют
		сведения об управляющем залогом и о договоре управления залогом, если такой договор заключен для управления ипотекой:	данные отсутствуют
		сведения о депозитарии, который осуществляет хранение обездвиженной документарной закладной или электронной закладной:	
		ведения о внесении изменений или дополнений в регистрационную запись об ипотеке:	
	4.52	вид:	Ипотека в силу закона
		дата государственной регистрации:	04.09.2013 00:00:00
		номер государственной регистрации:	50-50-45/047/2013-045
		срок, на который установлены ограничение прав и обременение объекта недвижимости:	на 144 месяца
		лицо, в пользу которого установлены ограничение прав и обременение объекта недвижимости:	Публичное акционерное общество «Сбербанк России», ИНН: 7707083893, ОГРН: 1027700132195
		сведения о возможности предоставления третьим лицам персональных данных физического лица	данные отсутствуют

ДОКУМЕНТ ПОДПИСАН
ЭЛЕКТРОННОЙ ПОДПИСЬЮ
Сертификат: 009F0BDC181A023B64597F1E2579BEFB50
Владелец: ФЕДЕРАЛЬНАЯ СЛУЖБА ГОСУДАРСТВЕННОЙ РЕГИСТРАЦИИ, КАДАСТРА И КАРТОГРАФИИ
Действителен: с 02.08.2024 по 26.10.2025

полное наименование должности		инициалы, фамилия

Земельный участок
вид объекта недвижимости

Лист № 37 раздела 2	Всего листов раздела 2: 49	Всего разделов: 8	Всего листов выписки: 66

21.04.2025г. № КУВИ-001/2025-93868188

Кадастровый номер:	50:45:0040322:8

		основание государственной регистрации:	Кредитный договор, № 1398920, выдан 29.08.2013
		сведения об осуществлении государственной регистрации сделки, права, ограничения права без необходимого в силу закона согласия третьего лица, органа:	данные отсутствуют
		сведения об управляющем залогом и о договоре управления залогом, если такой договор заключен для управления ипотекой:	данные отсутствуют
		сведения о депозитарии, который осуществляет хранение обездвиженной документарной закладной или электронной закладной:	
		ведения о внесении изменений или дополнений в регистрационную запись об ипотеке:	
	4.53	вид:	Ипотека в силу закона
		дата государственной регистрации:	04.09.2013 00:00:00
		номер государственной регистрации:	50-50-45/022/2013-163
		срок, на который установлены ограничение прав и обременение объекта недвижимости:	Срок действия с 04.09.2013 по 31.07.2028 с 04.09.2013 по 31.07.2028
		лицо, в пользу которого установлены ограничение прав и обременение объекта недвижимости:	"Газпромбанк" (Акционерное общество), ИНН: 7744001497, ОГРН: 1027700167110
		сведения о возможности предоставления третьим лицам персональных данных физического лица	данные отсутствуют
		основание государственной регистрации:	Договор участия в долевом строительстве, № К15А-130-И, выдан 23.08.2013, дата государственной регистрации: 04.09.2013, номер государственной регистрации: 50-50-45/022/2013-161
		сведения об осуществлении государственной регистрации сделки, права, ограничения права без необходимого в силу закона согласия третьего лица, органа:	данные отсутствуют
		сведения об управляющем залогом и о договоре управления залогом, если такой договор заключен для управления ипотекой:	данные отсутствуют
		сведения о депозитарии, который осуществляет хранение обездвиженной документарной закладной или электронной закладной:	

ДОКУМЕНТ ПОДПИСАН
ЭЛЕКТРОННОЙ ПОДПИСЬЮ
Сертификат: 009F0BDC181A023B64597F1E2579BEFB50
Владелец: ФЕДЕРАЛЬНАЯ СЛУЖБА ГОСУДАРСТВЕННОЙ РЕГИСТРАЦИИ, КАДАСТРА И КАРТОГРАФИИ
Действителен: с 02.08.2024 по 26.10.2025

полное наименование должности		инициалы, фамилия

Земельный участок
вид объекта недвижимости

Лист № 38 раздела 2	Всего листов раздела 2: 49	Всего разделов: 8	Всего листов выписки: 66

21.04.2025г. № КУВИ-001/2025-93868188	
Кадастровый номер:	50:45:0040322:8

		ведения о внесении изменений или дополнений в регистрационную запись об ипотеке:	
	4.54	вид:	Ипотека в силу закона
		дата государственной регистрации:	30.07.2013 00:00:00
		номер государственной регистрации:	50-50-45/036/2013-109
		срок, на который установлены ограничение прав и обременение объекта недвижимости:	Срок действия с 30.07.2013 с 30.07.2013 на 144 месяца
		лицо, в пользу которого установлены ограничение прав и обременение объекта недвижимости:	Публичное акционерное общество «Сбербанк России», ИНН: 7707083893, ОГРН: 1027700132195
		сведения о возможности предоставления третьим лицам персональных данных физического лица	данные отсутствуют
		основание государственной регистрации:	Договор участия в долевом строительстве, № К15А-36-И, выдан 22.07.2013, дата государственной регистрации: 30.07.2013, номер государственной регистрации: 50-50-45/036/2013-108
		сведения об осуществлении государственной регистрации сделки, права, ограничения права без необходимого в силу закона согласия третьего лица, органа:	данные отсутствуют
		сведения об управляющем залогом и о договоре управления залогом, если такой договор заключен для управления ипотекой:	данные отсутствуют
		сведения о депозитарии, который осуществляет хранение обездвиженной документарной закладной или электронной закладной:	
		ведения о внесении изменений или дополнений в регистрационную запись об ипотеке:	
	4.55	вид:	Ипотека в силу закона
		дата государственной регистрации:	24.06.2013 00:00:00
		номер государственной регистрации:	50-50-45/026/2013-309
		срок, на который установлены ограничение прав и обременение объекта недвижимости:	Срок действия с 24.06.2013 с 24.06.2013 на 240 месяцев
		лицо, в пользу которого установлены ограничение прав и обременение объекта недвижимости:	АО"Райффайзенбанк", ИНН: 7744000302, ОГРН: 1027739326449
		сведения о возможности предоставления третьим лицам персональных данных физического лица	данные отсутствуют

ДОКУМЕНТ ПОДПИСАН
ЭЛЕКТРОННОЙ ПОДПИСЬЮ
Сертификат: 009F0BDC181A023B64597F1E2579BEFB50
Владелец: ФЕДЕРАЛЬНАЯ СЛУЖБА ГОСУДАРСТВЕННОЙ РЕГИСТРАЦИИ, КАДАСТРА И КАРТОГРАФИИ
Действителен: с 02.08.2024 по 26.10.2025

полное наименование должности		инициалы, фамилия

Земельный участок
вид объекта недвижимости

Лист № 39 раздела 2	Всего листов раздела 2: 49	Всего разделов: 8	Всего листов выписки: 66

21.04.2025г. № КУВИ-001/2025-93868188	
Кадастровый номер:	50:45:0040322:8

		основание государственной регистрации:	Договор участия в долевом строительстве, № К15А-59-И, выдан 06.06.2013, дата государственной регистрации: 24.06.2013, номер государственной регистрации: 50-50-45/026/2013-308
		сведения об осуществлении государственной регистрации сделки, права, ограничения права без необходимого в силу закона согласия третьего лица, органа:	данные отсутствуют
		сведения об управляющем залогом и о договоре управления залогом, если такой договор заключен для управления ипотекой:	данные отсутствуют
		сведения о депозитарии, который осуществляет хранение обездвиженной документарной закладной или электронной закладной:	
		ведения о внесении изменений или дополнений в регистрационную запись об ипотеке:	
	4.56	вид:	Ипотека в силу закона
		дата государственной регистрации:	29.05.2013 00:00:00
		номер государственной регистрации:	50-50-45/026/2013-131
		срок, на который установлены ограничение прав и обременение объекта недвижимости:	Срок действия с 29.05.2013 с 29.05.2013 на срок 120 месяцев
		лицо, в пользу которого установлены ограничение прав и обременение объекта недвижимости:	Публичное акционерное общество «Сбербанк России», ИНН: 7707083893, ОГРН: 1027700132195
		сведения о возможности предоставления третьим лицам персональных данных физического лица	данные отсутствуют
		основание государственной регистрации:	Договор участия в долевом строительстве, № К15А-265-И, выдан 17.05.2013, дата государственной регистрации: 29.05.2013, номер государственной регистрации: 50-50-45/026/2013-130
		сведения об осуществлении государственной регистрации сделки, права, ограничения права без необходимого в силу закона согласия третьего лица, органа:	данные отсутствуют
		сведения об управляющем залогом и о договоре управления залогом, если такой договор заключен для управления ипотекой:	данные отсутствуют

ДОКУМЕНТ ПОДПИСАН
ЭЛЕКТРОННОЙ ПОДПИСЬЮ
Сертификат: 009F0BDC181A023B64597F1E2579BEFB50
Владелец: ФЕДЕРАЛЬНАЯ СЛУЖБА ГОСУДАРСТВЕННОЙ РЕГИСТРАЦИИ, КАДАСТРА И КАРТОГРАФИИ
Действителен: с 02.08.2024 по 26.10.2025

полное наименование должности		инициалы, фамилия

Земельный участок
вид объекта недвижимости

Лист № 40 раздела 2	Всего листов раздела 2: 49	Всего разделов: 8	Всего листов выписки: 66

21.04.2025г. № КУВИ-001/2025-93868188

Кадастровый номер:	50:45:0040322:8

		сведения о депозитарии, который осуществляет хранение обездвиженной документарной закладной или электронной закладной:	
		ведения о внесении изменений или дополнений в регистрационную запись об ипотеке:	
	4.57	вид:	Ипотека в силу закона
		дата государственной регистрации:	14.03.2013 00:00:00
		номер государственной регистрации:	50-50-45/019/2013-124
		срок, на который установлены ограничение прав и обременение объекта недвижимости:	на 360 месяцев
		лицо, в пользу которого установлены ограничение прав и обременение объекта недвижимости:	Публичное акционерное общество «Сбербанк России», ИНН: 7707083893, ОГРН: 1027700132195
		сведения о возможности предоставления третьим лицам персональных данных физического лица	данные отсутствуют
		основание государственной регистрации:	Кредитный договор, № 1130802, выдан 06.03.2013
		сведения об осуществлении государственной регистрации сделки, права, ограничения права без необходимого в силу закона согласия третьего лица, органа:	данные отсутствуют
		сведения об управляющем залогом и о договоре управления залогом, если такой договор заключен для управления ипотекой:	данные отсутствуют
		сведения о депозитарии, который осуществляет хранение обездвиженной документарной закладной или электронной закладной:	
		ведения о внесении изменений или дополнений в регистрационную запись об ипотеке:	
	4.58	вид:	Ипотека в силу закона
		дата государственной регистрации:	14.03.2013 00:00:00
		номер государственной регистрации:	50-50-45/011/2013-226
		срок, на который установлены ограничение прав и обременение объекта недвижимости:	Срок действия с 14.03.2013 с 14.03.2013 на 240 месяцев
		лицо, в пользу которого установлены ограничение прав и обременение объекта недвижимости:	Открытое акционерное общество Коммерческий банк "Петрокоммерц", ИНН: 7707284568, ОГРН: 1027739340584

ДОКУМЕНТ ПОДПИСАН
ЭЛЕКТРОННОЙ ПОДПИСЬЮ
Сертификат: 009F0BDC181A023B64597F1E2579BEFB50
Владелец: ФЕДЕРАЛЬНАЯ СЛУЖБА ГОСУДАРСТВЕННОЙ РЕГИСТРАЦИИ, КАДАСТРА И КАРТОГРАФИИ
Действителен: с 02.08.2024 по 26.10.2025

полное наименование должности		инициалы, фамилия

Земельный участок
вид объекта недвижимости

Лист № 41 раздела 2	Всего листов раздела 2: 49	Всего разделов: 8	Всего листов выписки: 66

21.04.2025г. № КУВИ-001/2025-93868188	
Кадастровый номер:	50:45:0040322:8

		сведения о возможности предоставления третьим лицам персональных данных физического лица	данные отсутствуют
		основание государственной регистрации:	Договор участия в долевом строительстве, № К15А-379-И, выдан 01.03.2013, дата государственной регистрации: 14.03.2013, номер государственной регистрации: 50-50-45/011/2013-225
		сведения об осуществлении государственной регистрации сделки, права, ограничения права без необходимого в силу закона согласия третьего лица, органа:	данные отсутствуют
		сведения об управляющем залогом и о договоре управления залогом, если такой договор заключен для управления ипотекой:	данные отсутствуют
		сведения о депозитарии, который осуществляет хранение обездвиженной документарной закладной или электронной закладной:	
		ведения о внесении изменений или дополнений в регистрационную запись об ипотеке:	
	4.59	вид:	Ипотека в силу закона
		дата государственной регистрации:	28.01.2013 00:00:00
		номер государственной регистрации:	50-50-45/010/2013-098
		срок, на который установлены ограничение прав и обременение объекта недвижимости:	Срок действия с 28.01.2013 с 28.01.2013 на 242 месяца
		лицо, в пользу которого установлены ограничение прав и обременение объекта недвижимости:	Банк ВТБ, ИНН: 7702070139, ОГРН: 1027739609391
		сведения о возможности предоставления третьим лицам персональных данных физического лица	данные отсутствуют
		основание государственной регистрации:	Договор участия в долевом строительстве, № К 15А-150, выдан 26.12.2012, дата государственной регистрации: 28.01.2013, номер государственной регистрации: 50-50-45/010/2013-097
		сведения об осуществлении государственной регистрации сделки, права, ограничения права без необходимого в силу закона согласия третьего лица, органа:	данные отсутствуют
		сведения об управляющем залогом и о договоре управления залогом, если такой договор заключен для управления ипотекой:	данные отсутствуют

ДОКУМЕНТ ПОДПИСАН
ЭЛЕКТРОННОЙ ПОДПИСЬЮ
Сертификат: 009F0BDC181A023B64597F1E2579BEFB50
Владелец: ФЕДЕРАЛЬНАЯ СЛУЖБА ГОСУДАРСТВЕННОЙ РЕГИСТРАЦИИ, КАДАСТРА И КАРТОГРАФИИ
Действителен: с 02.08.2024 по 26.10.2025

полное наименование должности		инициалы, фамилия

Земельный участок
вид объекта недвижимости

Лист № 42 раздела 2	Всего листов раздела 2: 49	Всего разделов: 8	Всего листов выписки: 66

21.04.2025г. № КУВИ-001/2025-93868188	
Кадастровый номер:	50:45:0040322:8

		сведения о депозитарии, который осуществляет хранение обездвиженной документарной закладной или электронной закладной:	
		ведения о внесении изменений или дополнений в регистрационную запись об ипотеке:	
	4.60	вид:	Ипотека в силу закона
		дата государственной регистрации:	24.01.2013 00:00:00
		номер государственной регистрации:	50-50-45/009/2013-094
		срок, на который установлены ограничение прав и обременение объекта недвижимости:	Срок действия с 24.01.2013 с 24.01.2013
		лицо, в пользу которого установлены ограничение прав и обременение объекта недвижимости:	Публичное акционерное общество «Сбербанк России», ИНН: 7707083893, ОГРН: 1027700132195
		сведения о возможности предоставления третьим лицам персональных данных физического лица	данные отсутствуют
		основание государственной регистрации:	Договор участия в долевом строительстве, № К15А-258, выдан 17.01.2013, дата государственной регистрации: 24.01.2013, номер государственной регистрации: 50-50-45/009/2013-093
		сведения об осуществлении государственной регистрации сделки, права, ограничения права без необходимого в силу закона согласия третьего лица, органа:	данные отсутствуют
		сведения об управляющем залогом и о договоре управления залогом, если такой договор заключен для управления ипотекой:	данные отсутствуют
		сведения о депозитарии, который осуществляет хранение обездвиженной документарной закладной или электронной закладной:	
		ведения о внесении изменений или дополнений в регистрационную запись об ипотеке:	
	4.61	вид:	Ипотека в силу закона
		дата государственной регистрации:	26.12.2012 00:00:00
		номер государственной регистрации:	50-50-45/069/2012-196
		срок, на который установлены ограничение прав и обременение объекта недвижимости:	Срок действия с 26.12.2012 с 26.12.2012 на 120 месяцев

ДОКУМЕНТ ПОДПИСАН
ЭЛЕКТРОННОЙ ПОДПИСЬЮ
Сертификат: 009F0BDC181A023B64597F1E2579BEFB50
Владелец: ФЕДЕРАЛЬНАЯ СЛУЖБА ГОСУДАРСТВЕННОЙ РЕГИСТРАЦИИ, КАДАСТРА И КАРТОГРАФИИ
Действителен: с 02.08.2024 по 26.10.2025

полное наименование должности		инициалы, фамилия

Земельный участок
вид объекта недвижимости

Лист № 43 раздела 2	Всего листов раздела 2: 49	Всего разделов: 8	Всего листов выписки: 66

21.04.2025г. № КУВИ-001/2025-93868188	
Кадастровый номер:	50:45:0040322:8

		лицо, в пользу которого установлены ограничение прав и обременение объекта недвижимости:	Публичное акционерное общество «Сбербанк России», ИНН: 7707083893, ОГРН: 1027700132195
		сведения о возможности предоставления третьим лицам персональных данных физического лица	данные отсутствуют
		основание государственной регистрации:	Договор участия в долевом строительстве, № К15А-132, выдан 13.12.2012, дата государственной регистрации: 26.12.2012, номер государственной регистрации: 50-50-45/069/2012-195
		сведения об осуществлении государственной регистрации сделки, права, ограничения права без необходимого в силу закона согласия третьего лица, органа:	данные отсутствуют
		сведения об управляющем залогом и о договоре управления залогом, если такой договор заключен для управления ипотекой:	данные отсутствуют
		сведения о депозитарии, который осуществляет хранение обездвиженной документарной закладной или электронной закладной:	
		ведения о внесении изменений или дополнений в регистрационную запись об ипотеке:	
	4.62	вид:	Ипотека в силу закона
		дата государственной регистрации:	30.11.2012 00:00:00
		номер государственной регистрации:	50-50-45/050/2012-420
		срок, на который установлены ограничение прав и обременение объекта недвижимости:	на 86 месяцев
		лицо, в пользу которого установлены ограничение прав и обременение объекта недвижимости:	Банк ВТБ, ИНН: 7702070139, ОГРН: 1027739609391
		сведения о возможности предоставления третьим лицам персональных данных физического лица	данные отсутствуют
		основание государственной регистрации:	Договор участия в долевом строительстве, № К15А-388-И, выдан 23.11.2012, дата государственной регистрации: 30.11.2012, номер государственной регистрации: 50-50-45/050/2012-419
		сведения об осуществлении государственной регистрации сделки, права, ограничения права без необходимого в силу закона согласия третьего лица, органа:	данные отсутствуют

полное наименование должности		инициалы, фамилия

ДОКУМЕНТ ПОДПИСАН
ЭЛЕКТРОННОЙ ПОДПИСЬЮ
Сертификат: 009F0BDC181A023B64597F1E2579BEFB50
Владелец: ФЕДЕРАЛЬНАЯ СЛУЖБА ГОСУДАРСТВЕННОЙ РЕГИСТРАЦИИ, КАДАСТРА И КАРТОГРАФИИ
Действителен: с 02.08.2024 по 26.10.2025

Земельный участок
вид объекта недвижимости

Лист № 44 раздела 2	Всего листов раздела 2: 49	Всего разделов: 8	Всего листов выписки: 66

21.04.2025г. № КУВИ-001/2025-93868188	
Кадастровый номер:	50:45:0040322:8

		сведения об управляющем залогом и о договоре управления залогом, если такой договор заключен для управления ипотекой:	данные отсутствуют
		сведения о депозитарии, который осуществляет хранение обездвиженной документарной закладной или электронной закладной:	
		ведения о внесении изменений или дополнений в регистрационную запись об ипотеке:	
	4.63	вид:	Ипотека в силу закона
		дата государственной регистрации:	19.11.2012 00:00:00
		номер государственной регистрации:	50-50-45/059/2012-110
		срок, на который установлены ограничение прав и обременение объекта недвижимости:	Срок действия с 19.11.2012 с 19.11.2012 на 62 месяца
		лицо, в пользу которого установлены ограничение прав и обременение объекта недвижимости:	Банк ВТБ, ИНН: 7702070139, ОГРН: 1027739609391
		сведения о возможности предоставления третьим лицам персональных данных физического лица	данные отсутствуют
		основание государственной регистрации:	Договор участия в долевом строительстве, № К15А-358-И, выдан 29.10.2012, дата государственной регистрации: 19.11.2012, номер государственной регистрации: 50-50-45/059/2012-109
		сведения об осуществлении государственной регистрации сделки, права, ограничения права без необходимого в силу закона согласия третьего лица, органа:	данные отсутствуют
		сведения об управляющем залогом и о договоре управления залогом, если такой договор заключен для управления ипотекой:	данные отсутствуют
		сведения о депозитарии, который осуществляет хранение обездвиженной документарной закладной или электронной закладной:	
		ведения о внесении изменений или дополнений в регистрационную запись об ипотеке:	
	4.64	вид:	Ипотека в силу закона
		дата государственной регистрации:	08.08.2012 00:00:00
		номер государственной регистрации:	50-50-45/043/2012-318

ДОКУМЕНТ ПОДПИСАН
ЭЛЕКТРОННОЙ ПОДПИСЬЮ
Сертификат: 009F0BDC181A023B64597F1E2579BEFB50
Владелец: ФЕДЕРАЛЬНАЯ СЛУЖБА ГОСУДАРСТВЕННОЙ РЕГИСТРАЦИИ, КАДАСТРА И КАРТОГРАФИИ
Действителен: с 02.08.2024 по 26.10.2025

полное наименование должности		инициалы, фамилия

Земельный участок
вид объекта недвижимости

Лист № 45 раздела 2	Всего листов раздела 2: 49	Всего разделов: 8	Всего листов выписки: 66

21.04.2025г. № КУВИ-001/2025-93868188

Кадастровый номер:	50:45:0040322:8

		срок, на который установлены ограничение прав и обременение объекта недвижимости:	Срок действия с 08.08.2012 с 08.08.2012 на 180 месяцев
		лицо, в пользу которого установлены ограничение прав и обременение объекта недвижимости:	АО"Райффайзенбанк", ИНН: 7744000302, ОГРН: 1027739326449
		сведения о возможности предоставления третьим лицам персональных данных физического лица	данные отсутствуют
		основание государственной регистрации:	Договор участия в долевом строительстве, № К15А-137-И, выдан 27.07.2012, дата государственной регистрации: 08.08.2012, номер государственной регистрации: 50-50-45/043/2012-317
		сведения об осуществлении государственной регистрации сделки, права, ограничения права без необходимого в силу закона согласия третьего лица, органа:	данные отсутствуют
		сведения об управляющем залогом и о договоре управления залогом, если такой договор заключен для управления ипотекой:	данные отсутствуют
		сведения о депозитарии, который осуществляет хранение обездвиженной документарной закладной или электронной закладной:	
		ведения о внесении изменений или дополнений в регистрационную запись об ипотеке:	
	4.65	вид:	Ипотека в силу закона
		дата государственной регистрации:	29.06.2012 00:00:00
		номер государственной регистрации:	50-50-45/039/2012-034
		срок, на который установлены ограничение прав и обременение объекта недвижимости:	Срок действия с 29.06.2012 с 29.06.2012 на 240 процентных периодов
		лицо, в пользу которого установлены ограничение прав и обременение объекта недвижимости:	АО"Райффайзенбанк", ИНН: 7744000302, ОГРН: 1027739326449
		сведения о возможности предоставления третьим лицам персональных данных физического лица	данные отсутствуют
		основание государственной регистрации:	Договор участия в долевом строительстве, № 15А-165-И, выдан 19.06.2012, дата государственной регистрации: 29.06.2012, номер государственной регистрации: 50-50-45/039/2012-033

полное наименование должности		инициалы, фамилия

ДОКУМЕНТ ПОДПИСАН
ЭЛЕКТРОННОЙ ПОДПИСЬЮ
Сертификат: 009F0BDC181A023B64597F1E2579BEFB50
Владелец: ФЕДЕРАЛЬНАЯ СЛУЖБА ГОСУДАРСТВЕННОЙ РЕГИСТРАЦИИ, КАДАСТРА И КАРТОГРАФИИ
Действителен: с 02.08.2024 по 26.10.2025

Земельный участок
вид объекта недвижимости

Лист № 46 раздела 2	Всего листов раздела 2: 49	Всего разделов: 8	Всего листов выписки: 66

21.04.2025г. № КУВИ-001/2025-93868188	
Кадастровый номер:	50:45:0040322:8

		сведения об осуществлении государственной регистрации сделки, права, ограничения права без необходимого в силу закона согласия третьего лица, органа:	данные отсутствуют
		сведения об управляющем залогом и о договоре управления залогом, если такой договор заключен для управления ипотекой:	данные отсутствуют
		сведения о депозитарии, который осуществляет хранение обездвиженной документарной закладной или электронной закладной:	
		ведения о внесении изменений или дополнений в регистрационную запись об ипотеке:	
	4.66	вид:	Ипотека в силу закона
		дата государственной регистрации:	19.06.2012 00:00:00
		номер государственной регистрации:	50-50-45/026/2012-242
		срок, на который установлены ограничение прав и обременение объекта недвижимости:	Срок действия с 19.06.2012 с 19.06.2012 на 84 месяца
		лицо, в пользу которого установлены ограничение прав и обременение объекта недвижимости:	АО"Райффайзенбанк", ИНН: 7744000302, ОГРН: 1027739326449
		сведения о возможности предоставления третьим лицам персональных данных физического лица	данные отсутствуют
		основание государственной регистрации:	Договор участия в долевом строительстве, № 15А-183-И, выдан 18.05.2012, дата государственной регистрации: 19.06.2012, номер государственной регистрации: 50-50-45/026/2012-241
		сведения об осуществлении государственной регистрации сделки, права, ограничения права без необходимого в силу закона согласия третьего лица, органа:	данные отсутствуют
		сведения об управляющем залогом и о договоре управления залогом, если такой договор заключен для управления ипотекой:	данные отсутствуют
		сведения о депозитарии, который осуществляет хранение обездвиженной документарной закладной или электронной закладной:	

полное наименование должности		инициалы, фамилия

ДОКУМЕНТ ПОДПИСАН
ЭЛЕКТРОННОЙ ПОДПИСЬЮ
Сертификат: 009F0BDC181A023B64597F1E2579BEFB50
Владелец: ФЕДЕРАЛЬНАЯ СЛУЖБА ГОСУДАРСТВЕННОЙ РЕГИСТРАЦИИ, КАДАСТРА И КАРТОГРАФИИ
Действителен: с 02.08.2024 по 26.10.2025

Земельный участок
вид объекта недвижимости

Лист № 47 раздела 2	Всего листов раздела 2: 49	Всего разделов: 8	Всего листов выписки: 66

21.04.2025г. № КУВИ-001/2025-93868188	
Кадастровый номер:	50:45:0040322:8

		ведения о внесении изменений или дополнений в регистрационную запись об ипотеке:	
	4.67	вид:	Ипотека в силу закона
		дата государственной регистрации:	06.06.2012 00:00:00
		номер государственной регистрации:	50-50-45/028/2012-315
		срок, на который установлены ограничение прав и обременение объекта недвижимости:	180 месяцев
		лицо, в пользу которого установлены ограничение прав и обременение объекта недвижимости:	АО"Райффайзенбанк", ИНН: 7744000302, ОГРН: 1027739326449
		сведения о возможности предоставления третьим лицам персональных данных физического лица	данные отсутствуют
		основание государственной регистрации:	Договор участия в долевом строительстве, № 15А-200-И, выдан 29.05.2012, дата государственной регистрации: 05.06.2012, номер государственной регистрации: 50-50-45/028/2012-296
		сведения об осуществлении государственной регистрации сделки, права, ограничения права без необходимого в силу закона согласия третьего лица, органа:	данные отсутствуют
		сведения об управляющем залогом и о договоре управления залогом, если такой договор заключен для управления ипотекой:	данные отсутствуют
		сведения о депозитарии, который осуществляет хранение обездвиженной документарной закладной или электронной закладной:	
		ведения о внесении изменений или дополнений в регистрационную запись об ипотеке:	
	4.68	вид:	Ипотека в силу закона
		дата государственной регистрации:	05.05.2012 00:00:00
		номер государственной регистрации:	50-50-45/028/2012-039
		срок, на который установлены ограничение прав и обременение объекта недвижимости:	Дата регистрации первого договора 05.05.2012. Срок передачи не позднее 31 января 2014 г.
		лицо, в пользу которого установлены ограничение прав и обременение объекта недвижимости:	Тимошенко Владимир Леонидович, 18.07.1958, гор.Мена Черниговской области Украинской ССР, Российской Федерации, СНИЛС 062-750-248 50 Паспорт гражданина Российской Федерации серия 74 03 №403624, выдан 19.09.2003, УВД г.Новый Уренгой ЯНАО Тюменской области

ДОКУМЕНТ ПОДПИСАН
ЭЛЕКТРОННОЙ ПОДПИСЬЮ
Сертификат: 009F0BDC181A023B64597F1E2579BEFB50
Владелец: ФЕДЕРАЛЬНАЯ СЛУЖБА ГОСУДАРСТВЕННОЙ РЕГИСТРАЦИИ, КАДАСТРА И КАРТОГРАФИИ
Действителен: с 02.08.2024 по 26.10.2025

полное наименование должности		инициалы, фамилия

Земельный участок
вид объекта недвижимости

Лист № 48 раздела 2	Всего листов раздела 2: 49	Всего разделов: 8	Всего листов выписки: 66

21.04.2025г. № КУВИ-001/2025-93868188	
Кадастровый номер:	50:45:0040322:8

		сведения о возможности предоставления третьим лицам персональных данных физического лица	данные отсутствуют
		основание государственной регистрации:	Договор участия в долевом строительстве, № К15А-230, выдан 09.04.2012, дата государственной регистрации: 05.05.2012, номер государственной регистрации: 50-50-45/028/2012-039
		сведения об осуществлении государственной регистрации сделки, права, ограничения права без необходимого в силу закона согласия третьего лица, органа:	данные отсутствуют
		сведения об управляющем залогом и о договоре управления залогом, если такой договор заключен для управления ипотекой:	данные отсутствуют
		сведения о депозитарии, который осуществляет хранение обездвиженной документарной закладной или электронной закладной:	
		ведения о внесении изменений или дополнений в регистрационную запись об ипотеке:	
5	Договоры участия в долевом строительстве:		зарегистрировано
6	Заявленные в судебном порядке права требования:		данные отсутствуют
7	Сведения о возможности предоставления третьим лицам персональных данных физического лица		данные отсутствуют
8	Сведения о возражении в отношении зарегистрированного права:		данные отсутствуют
9	Сведения о наличии решения об изъятии объекта недвижимости для государственных и муниципальных нужд:		данные отсутствуют
10	Сведения о невозможности государственной регистрации без личного участия правообладателя или его законного представителя:		данные отсутствуют
11	Правопритязания и сведения о наличии поступивших, но не рассмотренных заявлений о проведении государственной регистрации права (перехода, прекращения права), ограничения права или обременения объекта недвижимости, сделки в отношении объекта недвижимости:		отсутствуют

ДОКУМЕНТ ПОДПИСАН
ЭЛЕКТРОННОЙ ПОДПИСЬЮ
Сертификат: 009F0BDC181A023B64597F1E2579BEFB50
Владелец: ФЕДЕРАЛЬНАЯ СЛУЖБА ГОСУДАРСТВЕННОЙ РЕГИСТРАЦИИ, КАДАСТРА И КАРТОГРАФИИ
Действителен: с 02.08.2024 по 26.10.2025

полное наименование должности		инициалы, фамилия

Земельный участок
вид объекта недвижимости

Лист № 49 раздела 2	Всего листов раздела 2: 49	Всего разделов: 8	Всего листов выписки: 66

21.04.2025г. № КУВИ-001/2025-93868188	
Кадастровый номер:	50:45:0040322:8

11	Сведения о невозможности государственной регистрации перехода, прекращения, ограничения права на земельный участок из земель сельскохозяйственного назначения:	данные отсутствуют

ДОКУМЕНТ ПОДПИСАН
ЭЛЕКТРОННОЙ ПОДПИСЬЮ
Сертификат: 009F0BDC181A023B64597F1E2579BEFB50
Владелец: ФЕДЕРАЛЬНАЯ СЛУЖБА ГОСУДАРСТВЕННОЙ РЕГИСТРАЦИИ, КАДАСТРА И КАРТОГРАФИИ
Действителен: с 02.08.2024 по 26.10.2025

полное наименование должности		инициалы, фамилия

Выписка из Единого государственного реестра недвижимости об объекте недвижимости

Описание местоположения земельного участка

Земельный участок
вид объекта недвижимости

Лист № 1 раздела 3	Всего листов раздела 3: 1	Всего разделов: 8	Всего листов выписки: 66

21.04.2025г. № КУВИ-001/2025-93868188	
Кадастровый номер:	50:45:0040322:8

План (чертеж, схема) земельного участка

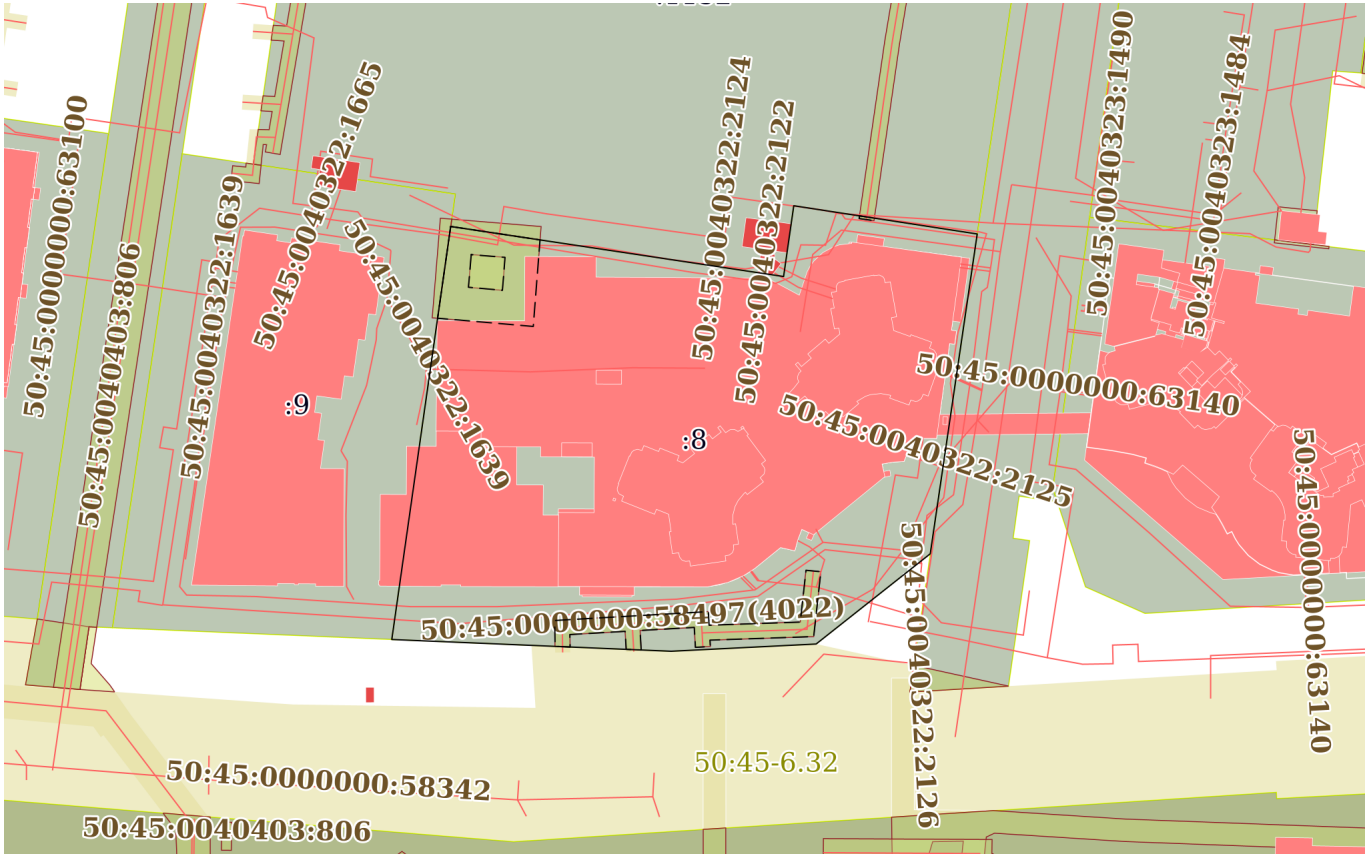

Масштаб 1:2000	Условные обозначения:		

ДОКУМЕНТ ПОДПИСАН
ЭЛЕКТРОННОЙ ПОДПИСЬЮ
Сертификат: 009F0BDC181A023B64597F1E2579BEFB50
Владелец: ФЕДЕРАЛЬНАЯ СЛУЖБА ГОСУДАРСТВЕННОЙ РЕГИСТРАЦИИ, КАДАСТРА И КАРТОГРАФИИ
Действителен: с 02.08.2024 по 26.10.2025

полное наименование должности		инициалы, фамилия

Выписка из Единого государственного реестра недвижимости об объекте недвижимости

Описание местоположения земельного участка

Земельный участок
вид объекта недвижимости

Лист № 1 раздела 3.1	Всего листов раздела 3.1: 1	Всего разделов: 8	Всего листов выписки: 66

21.04.2025г. № КУВИ-001/2025-93868188	
Кадастровый номер:	50:45:0040322:8

Описание местоположения границ земельного участка

№ п/п	Номер точки		Дирекционный угол	Горизонтальное проложение, м	Описание закрепления на местности	Кадастровые номера смежных участков	Сведения об адресах правообладателей смежных земельных участков
	начальная	конечная					
1	2	3	4	5	6	7	8
1	1.1.1	1.1.2	98°33.1`	90.24	данные отсутствуют	50:45:0040322:1152	данные отсутствуют
2	1.1.2	1.1.3	8°11.1`	19.18	данные отсутствуют	50:45:0040322:1152	данные отсутствуют
3	1.1.3	1.1.4	98°45.1`	49.76	данные отсутствуют	50:45:0040322:1152	данные отсутствуют
4	1.1.4	1.1.5	188°21.1`	86.68	данные отсутствуют	50:45:0000000:63391	данные отсутствуют
5	1.1.5	1.1.6	231°39.1`	39	данные отсутствуют	данные отсутствуют	данные отсутствуют
6	1.1.6	1.1.7	267°8.5`	38.91	данные отсутствуют	данные отсутствуют	данные отсутствуют
7	1.1.7	1.1.8	272°24.5`	74.97	данные отсутствуют	данные отсутствуют	данные отсутствуют
8	1.1.8	1.1.1	8°6.8`	111.88	данные отсутствуют	50:45:0040322:9	данные отсутствуют

полное наименование должности		инициалы, фамилия

ДОКУМЕНТ ПОДПИСАН
ЭЛЕКТРОННОЙ ПОДПИСЬЮ
Сертификат: 009F0BDC181A023B64597F1E2579BEFB50
Владелец: ФЕДЕРАЛЬНАЯ СЛУЖБА ГОСУДАРСТВЕННОЙ РЕГИСТРАЦИИ, КАДАСТРА И КАРТОГРАФИИ
Действителен: с 02.08.2024 по 26.10.2025

Выписка из Единого государственного реестра недвижимости об объекте недвижимости

Описание местоположения земельного участка

Земельный участок			
вид объекта недвижимости			
Лист № 1 раздела 3.2	Всего листов раздела 3.2: 1	Всего разделов: 8	Всего листов выписки: 66

21.04.2025г. № КУВИ-001/2025-93868188	
Кадастровый номер:	50:45:0040322:8

Сведения о характерных точках границы земельного участка				
Система координат МСК-50, зона 2				
Номер точки	Координаты, м		Описание закрепления на местности	Средняя квадратичная погрешность определения координат характерных точек границ земельного участка, м
	X	Y		
1	2	3	4	5
1	486514.99	2207604.52	-	-
2	486501.57	2207693.76	-	-
3	486520.55	2207696.49	-	-
4	486512.98	2207745.67	-	-
5	486427.22	2207733.08	-	-
6	486403.02	2207702.49	-	-
7	486401.08	2207663.63	-	-
8	486404.23	2207588.73	-	-
1	486514.99	2207604.52	-	-

полное наименование должности		инициалы, фамилия

ДОКУМЕНТ ПОДПИСАН
ЭЛЕКТРОННОЙ ПОДПИСЬЮ
Сертификат: 009F0BDC181A023B64597F1E2579BEFB50
Владелец: ФЕДЕРАЛЬНАЯ СЛУЖБА ГОСУДАРСТВЕННОЙ РЕГИСТРАЦИИ, КАДАСТРА И КАРТОГРАФИИ
Действителен: с 02.08.2024 по 26.10.2025

Выписка из Единого государственного реестра недвижимости об объекте недвижимости

Сведения о частях земельного участка

Земельный участок
вид объекта недвижимости

Лист № 1 раздела 4	Всего листов раздела 4: 3	Всего разделов: 8	Всего листов выписки: 66

21.04.2025г. № КУВИ-001/2025-93868188	
Кадастровый номер:	50:45:0040322:8

План (чертеж, схема) части земельного участка	Учетный номер части: 50:45:0040322:8/1

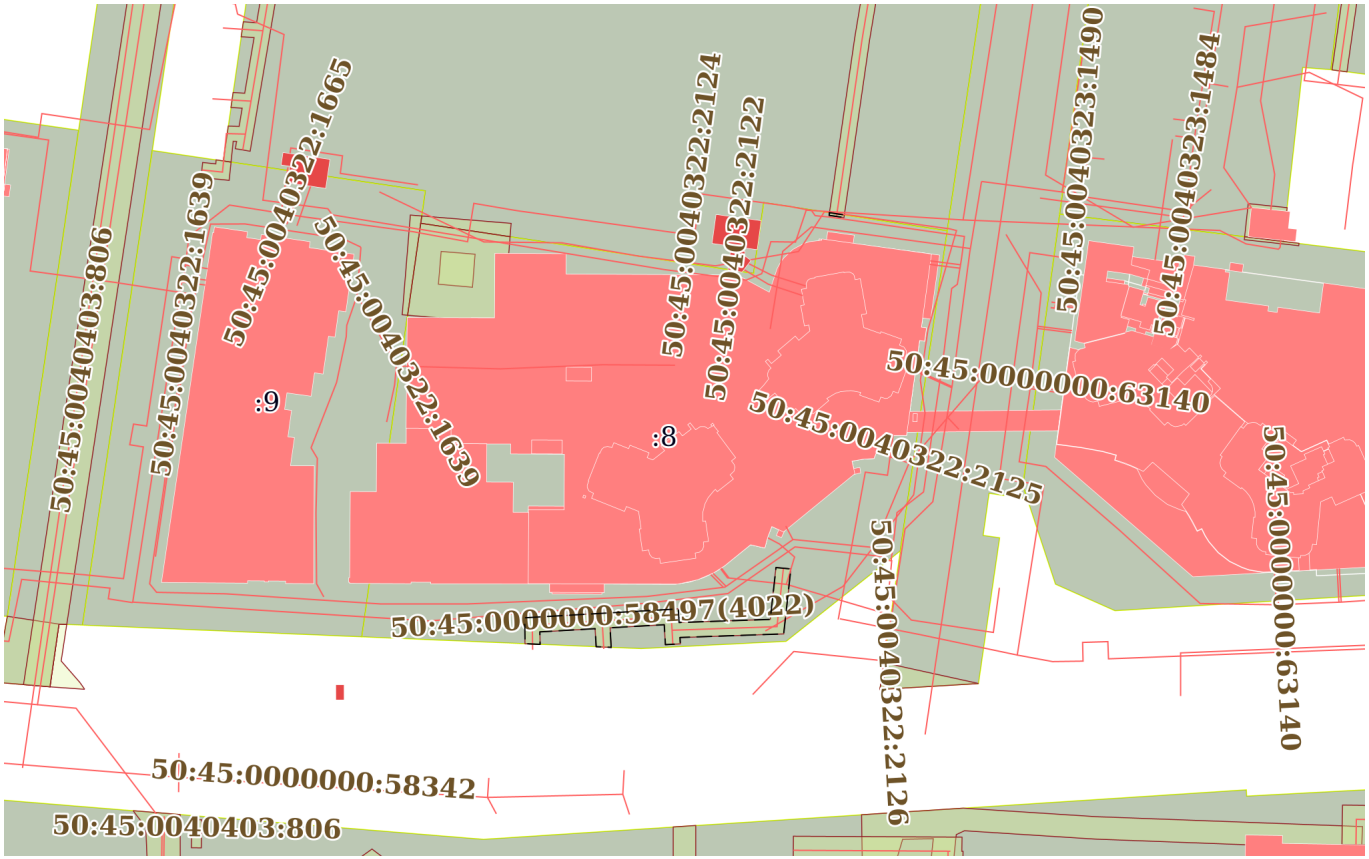

Масштаб 1:2000	Условные обозначения:		

ДОКУМЕНТ ПОДПИСАН
ЭЛЕКТРОННОЙ ПОДПИСЬЮ
Сертификат: 009F0BDC181A023B64597F1E2579BEFB50
Владелец: ФЕДЕРАЛЬНАЯ СЛУЖБА ГОСУДАРСТВЕННОЙ РЕГИСТРАЦИИ, КАДАСТРА И КАРТОГРАФИИ
Действителен: с 02.08.2024 по 26.10.2025

полное наименование должности		инициалы, фамилия

Земельный участок
вид объекта недвижимости

Лист № 2 раздела 4	Всего листов раздела 4: 3	Всего разделов: 8	Всего листов выписки: 66

21.04.2025г. № КУВИ-001/2025-93868188	
Кадастровый номер:	50:45:0040322:8

План (чертеж, схема) части земельного участка	Учетный номер части: 50:45:0040322:8/2

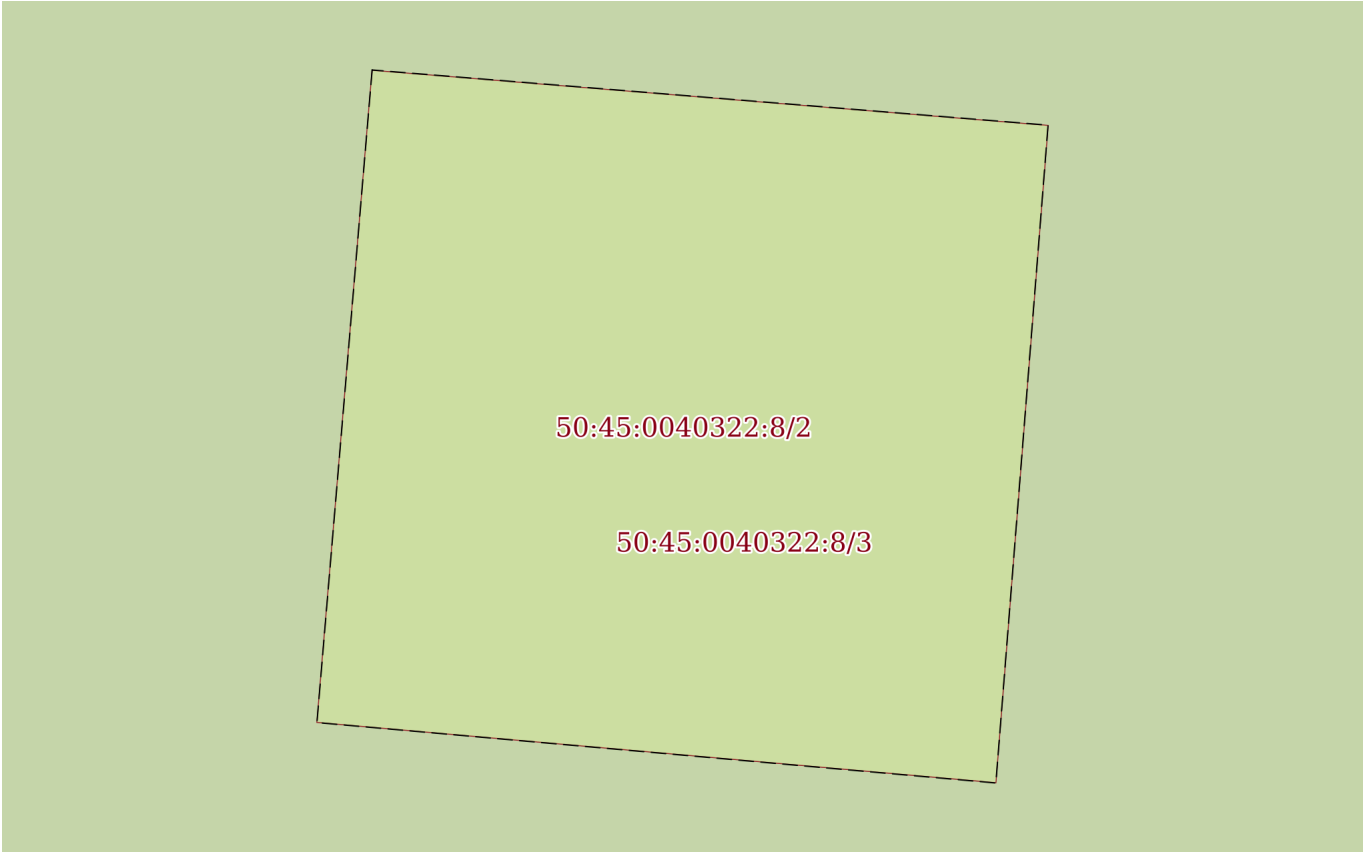

Масштаб 1:100	Условные обозначения:		

полное наименование должности		инициалы, фамилия

ДОКУМЕНТ ПОДПИСАН
ЭЛЕКТРОННОЙ ПОДПИСЬЮ
Сертификат: 009F0BDC181A023B64597F1E2579BEFB50
Владелец: ФЕДЕРАЛЬНАЯ СЛУЖБА ГОСУДАРСТВЕННОЙ РЕГИСТРАЦИИ, КАДАСТРА И КАРТОГРАФИИ
Действителен: с 02.08.2024 по 26.10.2025

Земельный участок
вид объекта недвижимости

Лист № 3 раздела 4	Всего листов раздела 4: 3	Всего разделов: 8	Всего листов выписки: 66

21.04.2025г. № КУВИ-001/2025-93868188	
Кадастровый номер:	50:45:0040322:8

План (чертеж, схема) части земельного участка	Учетный номер части: 50:45:0040322:8/3

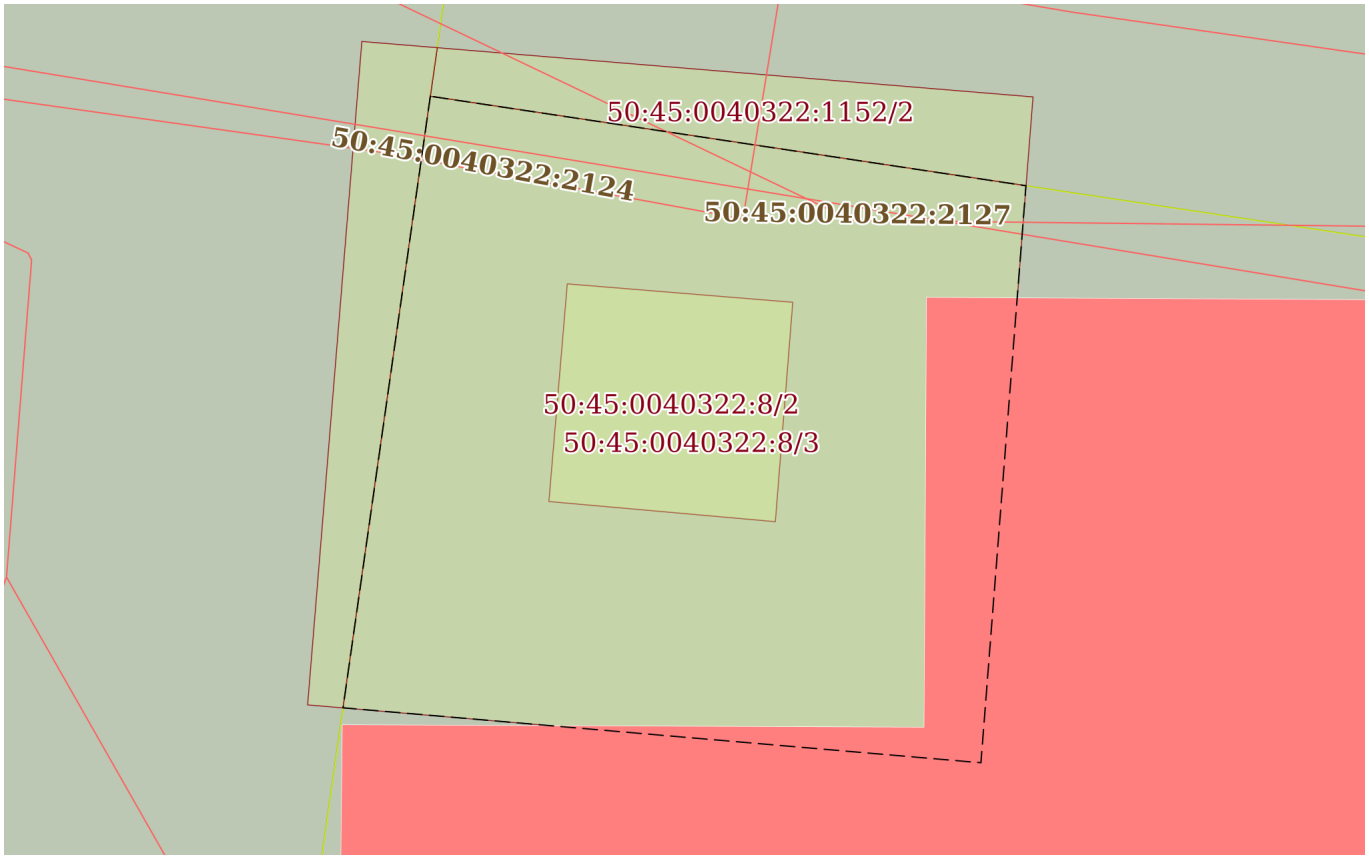

Масштаб 1:300	Условные обозначения:		

ДОКУМЕНТ ПОДПИСАН
ЭЛЕКТРОННОЙ ПОДПИСЬЮ
Сертификат: 009F0BDC181A023B64597F1E2579BEFB50
Владелец: ФЕДЕРАЛЬНАЯ СЛУЖБА ГОСУДАРСТВЕННОЙ РЕГИСТРАЦИИ, КАДАСТРА И КАРТОГРАФИИ
Действителен: с 02.08.2024 по 26.10.2025

полное наименование должности		инициалы, фамилия

Выписка из Единого государственного реестра недвижимости об объекте недвижимости

Сведения о частях земельного участка

Земельный участок
вид объекта недвижимости

Лист № 1 раздела 4.1	Всего листов раздела 4.1: 4	Всего разделов: 8	Всего листов выписки: 66

21.04.2025г. № КУВИ-001/2025-93868188	
Кадастровый номер:	50:45:0040322:8

Учетный номер части	Площадь, м2	Содержание ограничения в использовании или ограничения права на объект недвижимости или обременения объекта недвижимости
1	2	3
50:45:0040322:8/1	390	вид ограничения (обременения): ограничения прав на земельный участок, предусмотренные статьей 56 Земельного кодекса Российской Федерации; Срок действия: не установлен; реквизиты документа-основания: об утверждении границы охранной зоны газораспределительной сети, расположенной в городском округе Королёв от 15.11.2021 № 1226-РМ выдан: Министерство экологии и природопользования Московской области; о внесении изменений в распоряжение Министерства экологии и природопользования Московской области от 15.11.2021 №1226-РМ "Об утверждении границы охранной зоны газораспределительной сети, расположенной в городском округе Королёв" от 28.11.2022 № 1297-РМ выдан: Министерство экологии и природопользования Московской области; Содержание ограничения (обременения): а) строить объекты жилищно-гражданского и производственного назначения; б) сносить и реконструировать мосты, коллекторы, автомобильные и железные дороги с расположенными на них газораспределительными сетями без предварительного выноса этих газопроводов по согласованию с эксплуатационными организациями; в) разрушать берегоукрепительные сооружения, водопропускные устройства, земляные и иные сооружения, предохраняющие газораспределительные сети от разрушений; г) перемещать, повреждать, засыпать и уничтожать опознавательные знаки, контрольно-измерительные пункты и другие устройства газораспределительных сетей; д) устраивать свалки и склады, разливать растворы кислот, солей, щелочей и других химически активных веществ; е) огораживать и перегораживать охранные зоны, препятствовать доступу персонала эксплуатационных организаций к газораспределительным сетям, проведению обслуживания и устранению повреждений газораспределительных сетей; ж) разводить огонь и размещать источники огня; з) рыть погреба, копать и обрабатывать почву сельскохозяйственными и мелиоративными орудиями и механизмами на глубину более 0,3 метра; и) открывать калитки и двери газорегуляторных пунктов, станций катодной и дренажной защиты, люки подземных колодцев, включать или отключать электроснабжение средств связи, освещения и систем телемеханики; к) набрасывать, приставлять и привязывать к опорам и надземным газопроводам, ограждениям и зданиям газораспределительных сетей посторонние предметы, лестницы, влезать на них; л) самовольно подключаться к газораспределительным сетям.; Реестровый номер границы: 50:00-6.1706; Вид объекта реестра границ: Зона с особыми условиями использования территории; Вид зоны по документу: Охранная зона объекта «Газораспределительная сеть г. Королёв», кадастровый номер 50:45:0000000:58497; Тип зоны: Охранная зона инженерных коммуникаций

полное наименование должности		инициалы, фамилия

ДОКУМЕНТ ПОДПИСАН
ЭЛЕКТРОННОЙ ПОДПИСЬЮ
Сертификат: 009F0BDC181A023B64597F1E2579BEFB50
Владелец: ФЕДЕРАЛЬНАЯ СЛУЖБА ГОСУДАРСТВЕННОЙ РЕГИСТРАЦИИ, КАДАСТРА И КАРТОГРАФИИ
Действителен: с 02.08.2024 по 26.10.2025

Земельный участок
вид объекта недвижимости

Лист № 2 раздела 4.1	Всего листов раздела 4.1: 4	Всего разделов: 8	Всего листов выписки: 66

21.04.2025г. № КУВИ-001/2025-93868188	
Кадастровый номер:	50:45:0040322:8

50:45:0040322:8/2	80	вид ограничения (обременения): ограничения прав на земельный участок, предусмотренные статьей 56 Земельного кодекса Российской Федерации; Срок действия: не установлен; реквизиты документа-основания: постановление "Об установлении публичного сервитута в отношении части земельного участка площадью 80 кв. м с кадастровым номером 50:45:0040322:8, расположенного по адресу: Московская область, г. Королев, в 14 по направлению на юг от д. 22 по ул. Ленина от 20.07.2020 № 529-ПА выдан: Администрация городского округа Королев Московской области; Содержание ограничения (обременения): Публичный сервитут установлен в целях размещения объектов электросетевого хозяйства, тепловых сетей, водопроводных сетей, сетей водоотведения, линий и сооружений связи, линейных объектов системы газоснабжения, нефтепроводов и нефтепродуктопроводов, их неотъемлемых технологических частей - нежилого здания - Трансформаторная подстанция 31 (ТП 31), расположенного по адресу: Московская область, г. Королев, Пионерский пр., д.3Б, кадастровый номер 50:45:0000000:58476. Срок установления 49 лет. Обладатель публичного сервитута: ГУП МО "Электросеть". Адрес: Московская обл., г. Фрязино, ул. Садовая, д. 18. Электронная почта: electroset@fryazino.net. Ссылка на публичный сервитут: не подлежит публикации.; Реестровый номер границы: 50:45-6.239; Вид объекта реестра границ: Зона с особыми условиями использования территории; Вид зоны по документу: Публичный сервитут установлен в целях размещения объектов электросетевого хозяйства, тепловых сетей, водопроводных сетей, сетей водоотведения, линий и сооружений связи, линейных объектов системы газоснабжения, нефтепроводов и нефтепродуктопроводов, их неотъемлемых технологических частей - нежилого здания - Трансформаторная подстанция 31 (ТП 31), расположенного по адресу: Московская область, г. Королев, Пионерский пр., д.3Б, кадастровый номер 50:45:0000000:58476; Тип зоны: Зона публичного сервитута; Номер: б/н
50:45:0040322:8/3	601	вид ограничения (обременения): ограничения прав на земельный участок, предусмотренные статьей 56 Земельного кодекса Российской Федерации; Срок действия: не установлен; реквизиты документа-основания: о порядке установления охранных зон объектов электросетевого хозяйства и особых условий использования земельных участков, расположенных в границах таких зон от 24.02.2009 № 160 выдан: Правительство РФ; Содержание ограничения (обременения): 8. В охранных зонах (далее – ОЗ) запрещается осуществлять любые действия, которые могут нарушить безопасную работу объектов электросетевого хозяйства, в том числе привести к их повреждению или уничтожению, и (или) повлечь причинение вреда жизни, здоровью граждан и имуществу физических или юридических лиц, а также повлечь нанесение экологического ущерба и возникновение пожаров, в том числе: а) набрасывать на провода и опоры воздушных линий электропередачи (далее – ВЛ) посторонние предметы, а также подниматься на опоры воздушных линий электропередачи; б)размещать любые объекты и предметы (материалы) в пределах созданных в соответствии с требованиями нормативно-технических документов проходов и подъездов для доступа к объектам электросетевого хозяйства, а также проводить любые работы и возводить сооружения, которые могут препятствовать доступу к объектам электросетевого хозяйства, без создания необходимых для такого доступа проходов и подъездов; в) находиться в пределах огороженной территории и помещениях распределительных устройств и подстанций,

ДОКУМЕНТ ПОДПИСАН
ЭЛЕКТРОННОЙ ПОДПИСЬЮ
Сертификат: 009F0BDC181A023B64597F1E2579BEFB50
Владелец: ФЕДЕРАЛЬНАЯ СЛУЖБА ГОСУДАРСТВЕННОЙ РЕГИСТРАЦИИ, КАДАСТРА И КАРТОГРАФИИ
Действителен: с 02.08.2024 по 26.10.2025

полное наименование должности		инициалы, фамилия

Земельный участок
вид объекта недвижимости

Лист № 3 раздела 4.1	Всего листов раздела 4.1: 4	Всего разделов: 8	Всего листов выписки: 66

21.04.2025г. № КУВИ-001/2025-93868188	
Кадастровый номер:	50:45:0040322:8

открывать двери и люки распределительных устройств и подстанций, производить переключения и подключения в электрических сетях (указанное требование не распространяется на работников, занятых выполнением разрешенных в установленном порядке работ), разводить огонь в пределах охранных зон вводных и распределительных устройств, подстанций, воздушных линий электропередачи, а также в охранных зонах кабельных линий электропередачи; г) размещать свалки; д)производить работы ударными механизмами, сбрасывать тяжести массой свыше 5 тонн, производить сброс и слив едких и коррозионных веществ и горюче-смазочных материалов (в охранных зонах подземных кабельных линий электропередачи (далее - КЛ). 9. В охранных зонах, установленных для объектов электросетевого хозяйства напряжением свыше 1000 вольт, помимо действий, предусмотренных пунктом 8 настоящих Правил, запрещается: а) складировать или размещать хранилища любых, в том числе горюче-смазочных, материалов; б) размещать детские и спортивные площадки, стадионы, рынки, торговые точки, полевые станы, загоны для скота, гаражи и стоянки всех видов машин и механизмов, за исключением гаражей-стоянок автомобилей, принадлежащих физическим лицам, проводить любые мероприятия, связанные с большим скоплением людей, не занятых выполнением разрешенных в установленном порядке работ (в охранных зонах воздушных линий электропередачи); в) использовать (запускать) любые летательные аппараты, в том числе воздушных змеев, спортивные модели летательных аппаратов (в охранных зонах воздушных линий электропередачи); г) бросать якоря с судов и осуществлять их проход с отданными якорями, цепями, лотами, волокушами и тралами (в охранных зонах подводных кабельных линий электропередачи); д) осуществлять проход судов с поднятыми стрелами кранов и других механизмов (в охранных зонах воздушных линий электропередачи). 10. В пределах охранных зон без письменного решения о согласовании сетевых организаций юридическим и физическим лицам запрещаются: а) строительство, капитальный ремонт, реконструкция или снос зданий и сооружений; б) горные, взрывные, мелиоративные работы, в том числе связанные с временным затоплением земель; в) посадка и вырубка деревьев и кустарников; г) дноуглубительные, землечерпальные и погрузочно-разгрузочные работы, добыча рыбы, других водных животных и растений придонными орудиями лова, устройство водопоев, колка и заготовка льда (в охранных зонах подводных кабельных линий электропередачи); д)проход судов, у которых расстояние по вертикали от верхнего крайнего габарита с грузом или без груза до нижней точки провеса проводов переходов воздушных линий электропередачи через водоемы менее минимально допустимого расстояния, в том числе с учетом максимального уровня подъема воды при паводке; е) проезд машин и механизмов, имеющих общую высоту с грузом или без груза от поверхности дороги более 4,5 метра (в охранных зонах воздушных линий электропередачи); ж) земляные работы на глубине более 0,3 метра (на вспахиваемых землях на глубине более 0,45 метра), а также планировка грунта (в охранных зонах подземных кабельных линий электропередачи); з) полив сельскохозяйственных культур в случае, если высота струи воды может составить свыше 3 метров (в охранных зонах воздушных линий электропередачи);и) полевые сельскохозяйственные работы с применением сельскохозяйственных машин и оборудования высотой более 4 метров (в охранных зонах воздушных линий электропередачи) или полевые

ДОКУМЕНТ ПОДПИСАН
ЭЛЕКТРОННОЙ ПОДПИСЬЮ
Сертификат: 009F0BDC181A023B64597F1E2579BEFB50
Владелец: ФЕДЕРАЛЬНАЯ СЛУЖБА ГОСУДАРСТВЕННОЙ РЕГИСТРАЦИИ, КАДАСТРА И КАРТОГРАФИИ
Действителен: с 02.08.2024 по 26.10.2025

полное наименование должности		инициалы, фамилия

Земельный участок
вид объекта недвижимости

Лист № 4 раздела 4.1	Всего листов раздела 4.1: 4	Всего разделов: 8	Всего листов выписки: 66

21.04.2025г. № КУВИ-001/2025-93868188	
Кадастровый номер:	50:45:0040322:8

		сельскохозяйственные работы, связанные с вспашкой земли (в охранных зонах кабельных линий электропередачи). Охранная зона установлена бессрочно; Реестровый номер границы: 50:45-6.382; Вид объекта реестра границ: Зона с особыми условиями использования территории; Вид зоны по документу: Охранная зона Здание трансформаторной подстанции 31 (ТП 31); Номер: б/н

ДОКУМЕНТ ПОДПИСАН
ЭЛЕКТРОННОЙ ПОДПИСЬЮ
Сертификат: 009F0BDC181A023B64597F1E2579BEFB50
Владелец: ФЕДЕРАЛЬНАЯ СЛУЖБА ГОСУДАРСТВЕННОЙ РЕГИСТРАЦИИ, КАДАСТРА И КАРТОГРАФИИ
Действителен: с 02.08.2024 по 26.10.2025

полное наименование должности		инициалы, фамилия

Выписка из Единого государственного реестра недвижимости об объекте недвижимости

Сведения о частях земельного участка

Земельный участок			
вид объекта недвижимости			
Лист № 1 раздела 4.2	Всего листов раздела 4.2: 4	Всего разделов: 8	Всего листов выписки: 66

21.04.2025г. № КУВИ-001/2025-93868188	
Кадастровый номер:	50:45:0040322:8

Сведения о характерных точках границы части (частей) земельного участка				
Учетный номер части: 50:45:0040322:8/1				
Система координат				
Номер точки	Координаты, м		Описание закрепления на местности	Средняя квадратичная погрешность определения координат характерных точек границ земельного участка, м
	X	Y		
1	2	3	4	5
1	486517.84	2207714.12	-	-
2	486517.23	2207718.08	-	-
3	486516.55	2207717.98	-	-
4	486517.12	2207714.02	-	-
5	486517.84	2207714.12	-	-
1	486401.42	2207655.59	-	-
2	486401.59	2207651.57	-	-
3	486406.42	2207651.29	-	-
4	486405.56	2207636.47	-	-
5	486402.22	2207636.53	-	-
6	486402.39	2207632.51	-	-
7	486409.33	2207632.41	-	-
8	486411.71	2207673.59	-	-
9	486408.06	2207673.79	-	-
10	486408.9	2207698.24	-	-
11	486422.79	2207699.77	-	-
12	486422.41	2207703.75	-	-
13	486405.02	2207701.83	-	-
14	486404.06	2207674.03	-	-
15	486402.36	2207674.12	-	-
16	486402.13	2207670.13	-	-

полное наименование должности		инициалы, фамилия

ДОКУМЕНТ ПОДПИСАН
ЭЛЕКТРОННОЙ ПОДПИСЬЮ
Сертификат: 009F0BDC181A023B64597F1E2579BEFB50
Владелец: ФЕДЕРАЛЬНАЯ СЛУЖБА ГОСУДАРСТВЕННОЙ РЕГИСТРАЦИИ, КАДАСТРА И КАРТОГРАФИИ
Действителен: с 02.08.2024 по 26.10.2025

Земельный участок
вид объекта недвижимости

Лист № 2 раздела 4.2	Всего листов раздела 4.2: 4	Всего разделов: 8	Всего листов выписки: 66

21.04.2025г. № КУВИ-001/2025-93868188	
Кадастровый номер:	50:45:0040322:8

1	2	3	4	5
17	486407.48	2207669.82	-	-
18	486406.65	2207655.29	-	-
19	486401.42	2207655.59	-	-

полное наименование должности	ДОКУМЕНТ ПОДПИСАН ЭЛЕКТРОННОЙ ПОДПИСЬЮ Сертификат: 009F0BDC181A023B64597F1E2579BEFB50 Владелец: ФЕДЕРАЛЬНАЯ СЛУЖБА ГОСУДАРСТВЕННОЙ РЕГИСТРАЦИИ, КАДАСТРА И КАРТОГРАФИИ Действителен: с 02.08.2024 по 26.10.2025	инициалы, фамилия

Земельный участок
вид объекта недвижимости

Лист № 3 раздела 4.2	Всего листов раздела 4.2: 4	Всего разделов: 8	Всего листов выписки: 66

21.04.2025г. № КУВИ-001/2025-93868188	
Кадастровый номер:	50:45:0040322:8

Сведения о характерных точках границы части (частей) земельного участка				
Учетный номер части: 50:45:0040322:8/2				
Система координат				
Номер точки	Координаты, м		Описание закрепления на местности	Средняя квадратичная погрешность определения координат характерных точек границ земельного участка, м
	X	Y		
1	2	3	4	5
1	486507.44	2207610.03	-	-
2	486506.7	2207619.09	-	-
3	486497.88	2207618.39	-	-
4	486498.69	2207609.29	-	-
5	486507.44	2207610.03	-	-

полное наименование должности		инициалы, фамилия

ДОКУМЕНТ ПОДПИСАН
ЭЛЕКТРОННОЙ ПОДПИСЬЮ
Сертификат: 009F0BDC181A023B64597F1E2579BEFB50
Владелец: ФЕДЕРАЛЬНАЯ СЛУЖБА ГОСУДАРСТВЕННОЙ РЕГИСТРАЦИИ, КАДАСТРА И КАРТОГРАФИИ
Действителен: с 02.08.2024 по 26.10.2025

Земельный участок
вид объекта недвижимости

Лист № 4 раздела 4.2	Всего листов раздела 4.2: 4	Всего разделов: 8	Всего листов выписки: 66

21.04.2025г. № КУВИ-001/2025-93868188	
Кадастровый номер:	50:45:0040322:8

Сведения о характерных точках границы части (частей) земельного участка				
Учетный номер части: 50:45:0040322:8/3				
Система координат				
Номер точки	Координаты, м		Описание закрепления на местности	Средняя квадратичная погрешность определения координат характерных точек границ земельного участка, м
	X	Y		
1	2	3	4	5
1	486514.99	2207604.52	-	-
2	486511.39	2207628.47	-	-
3	486488.18	2207626.66	-	-
4	486490.39	2207601.01	-	-
5	486514.99	2207604.52	-	-

полное наименование должности		инициалы, фамилия

ДОКУМЕНТ ПОДПИСАН
ЭЛЕКТРОННОЙ ПОДПИСЬЮ
Сертификат: 009F0BDC181A023B64597F1E2579BEFB50
Владелец: ФЕДЕРАЛЬНАЯ СЛУЖБА ГОСУДАРСТВЕННОЙ РЕГИСТРАЦИИ, КАДАСТРА И КАРТОГРАФИИ
Действителен: с 02.08.2024 по 26.10.2025